

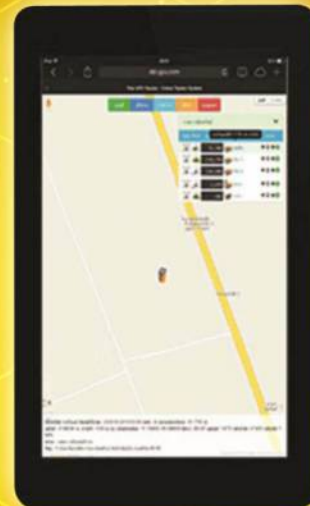

คู่มือการใช้งาน WEB REALTIME



Genius Tracks System co.,Ltd

ระบบ GPSTRACKER

1.การเข้าสู่ระบบเพื่อใช้งาน

เมื่อติดตั้ง GPS ติดตามรถยนต์แล้ว ลูกค้าทุกท่าน สามารถติดตามการทำงานของรถแบบ Online Real-time ได้ทันทีเพื่อบริหารงาน ดูแล และปรับปรุงการใช้งานรถได้อย่างมีประสิทธิภาพ เข้าใช้งานตามลิงค์ที่ทางฝ่ายขายได้แจ้งให้ท่านรับทราบ ลูกค้าจะได้รับ Username/Password และ LINK การเข้าใช้งานได้ที่หลังการติดตั้ง

ข่าวสาร/อัพเดทระบบ

- new [07/07/2017] [ประกาศยกเลิกการใช้งานแผนที่ nostraj] : ประกาศยกเลิกการใช้งานแผนที่ Nostra จากเดิมที่ใช้งานเว็บไซต์ nostraj.dd-gps.com ใหม้มาใช้เว็บไซต์ track.thaigpstracker.co.th แทน
- [invalid date] [แจ้งพ้นสภาพการเป็นพนักงาน] : น.ส. พัชรรัตน์ ละอ่า(ขนาด)บุคคลดังกล่าวได้พ้นสภาพจากการเป็นพนักงานของบริษัทไทยจีพีเอสแทรกเกอร์ คอร์ปอเรชั่น จำกัด ตั้งแต่วันที่ 7 มิถุนายน 2560 เป็นต้นไป การกระทำใดๆของกลุ่มบุคคลดังกล่าว ทางบริษัทฯ จะไม่รับผิดชอบใดๆ ทั้งสิ้นจึงเรียนมาเพื่อทราบ
- [30/03/2017] [แจ้งรถที่จดทะเบียนใหม่] : สำหรับลูกค้าที่จดทะเบียนใหม่ โปรดนำรถมาแจ้งทะเบียนใหม่กลับมาที่ Sale หรือ IT Support เพื่ออัพเดทกับระบบยกเว้นส่ง ได้ที่เบอร์ 093-1302018, 0931308174
- [22/02/2017] [แจ้งพ้นสภาพการเป็นพนักงาน] : น.ส. จริญญา พงษ์นิรัน(อ๊อณ), ลิปลา เทพสุรินทร์ (ฝน), นายศรายุทธ ช่างซ่อม(เหมี่ยว) บุคคลดังกล่าวได้พ้นสภาพจากการเป็นพนักงานของบริษัทไทยจีพีเอสแทรกเกอร์ คอร์ปอเรชั่น จำกัด ตั้งแต่วันที่ 28 กุมภาพันธ์ 2560 เป็นต้นไป การกระทำใดๆของกลุ่มบุคคลดังกล่าว ทางบริษัทฯ จะไม่รับผิดชอบใดๆ ทั้งสิ้นจึงเรียนมาเพื่อทราบ
- [03/02/2017] [ระบบแจ้งเตือน] : เมื่อ login เข้าระบบ ระบบจะแจ้งเตือนลูกค้า ว่าเหลือกี่วัน จะถึงกำหนดชำระค่าบริการ
- [03/02/2017] [ในงานสั่งงานรถ] : ในงานสั่งงานรถด้วยระบบอินเตอร์เน็ต
- [31/01/2017] [App Gps] : นำธุรกิจคิดคำนวณไปทุกที่ด้วยแอป ดาวน์โหลดได้โดย Android & IOS

ติดต่อ Call Center

ภาคกลาง สาขากรุงเทพ 02-102-1149 093-219-7773,
ภาคเหนือ สาขาเชียงใหม่ 093-132-4499, 05-202-9850
สาขาน่าน 097-9313359, 081-9938502
ภาคใต้ สาขาภูเก็ต 093-140-5737
ภาคตะวันออก สาขาชลบุรี 093-134-9990 , 093-219-7773
Call Center 24 Hrs
093-219-7773, 093-134-9990, 093-140-3737, 081-843-2215

GPS Tracker

admin

.....

Language :

Login

ระบบ : Tracking Code

download คู่มือการใช้งาน

Mobile Application :

ANDROID APP ON Google Play

Download on the App Store

1.1 รายละเอียดหน้าการเข้าสู่ระบบเพื่อใช้งาน

- 1.1.1 ไอดีการเข้าใช้งาน USERNAME
- 1.1.2 รหัสการเข้าใช้งาน PASSWORD
- 1.1.3 กดเพื่อเลือกภาษาไทย/อังกฤษ
- 1.1.4 ปุ่มเข้าสู่ระบบ
- 1.1.5 แจ้งข่าวสาร
- 1.1.6 หน้าติดต่อ CALL CENTER
- 1.1.7 ดาวน์โหลดแอปพลิเคชัน ANDROID / IOS
- 1.1.8 DOWNLOAD คู่มือ

2. หน้าแสดงตำแหน่งและข้อมูลปัจจุบัน

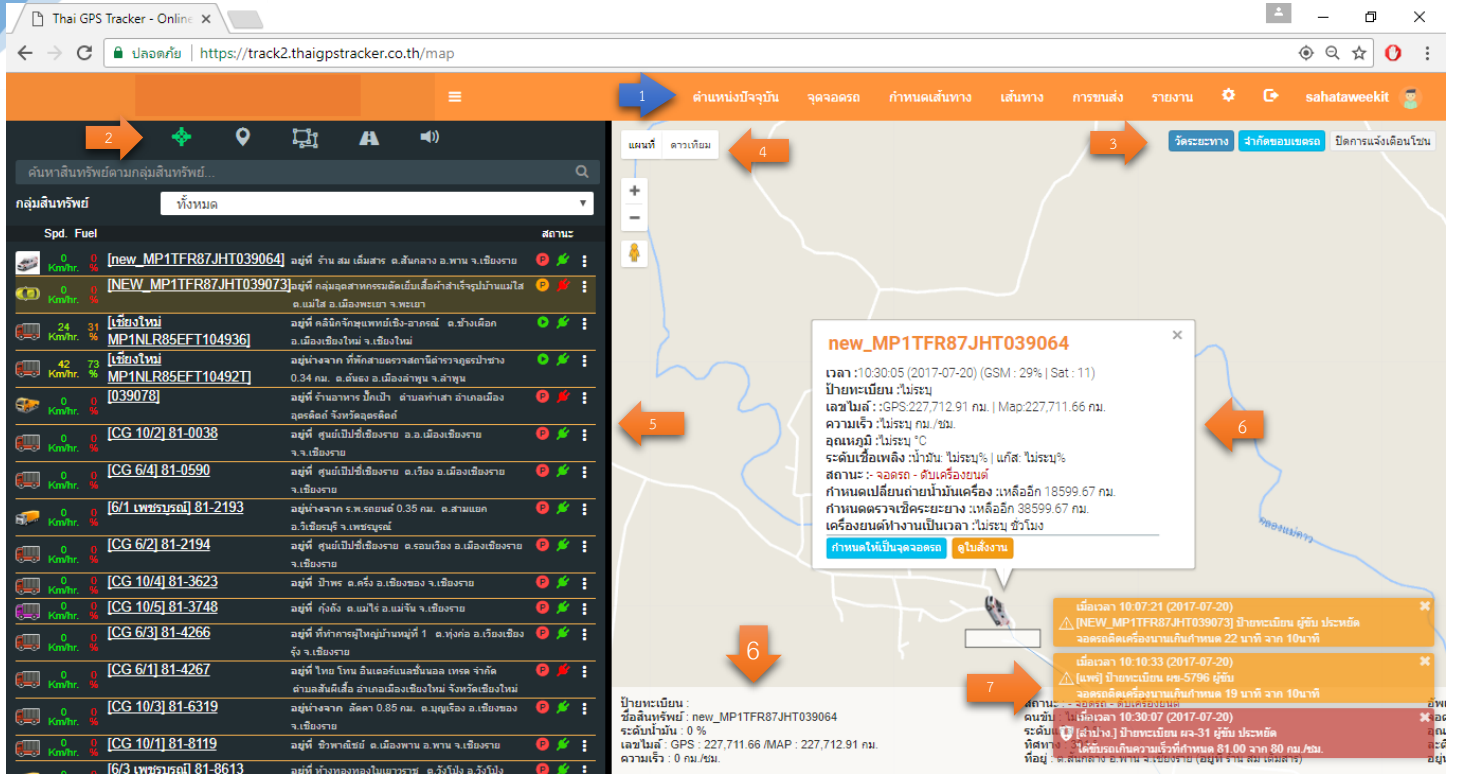

รายละเอียดหน้าแสดงตำแหน่งและข้อมูลปัจจุบัน

2.1 เมนูหลัก



- 2.1.1 ตำแหน่งปัจจุบัน → หน้าแสดงข้อมูลตำแหน่งปัจจุบันของตำแหน่งรถและข้อมูลอื่นๆด้วยเช่น ความเร็ว น้ำมัน
- 2.1.2 จุดจอดรถ → หน้าแสดงจัดการจุดจอด
- 2.1.3 กำหนดเส้นทาง → หน้าแสดงจัดการการกำหนดเส้นทาง
- 2.1.4 เส้นทาง → หน้าค้นหาและคำนวณเส้นทาง พร้อมทั้ง การใช้น้ำมันและระยะทาง
- 2.1.5 การขนส่ง → หน้าจัดการระบบการขนส่งสินค้า (กำลังพัฒนา)
- 2.1.6 รายงาน → รายงานต่างๆ
- 2.1.7 ตั้งค่า → ตั้งค่าข้อมูลผู้ใช้ ข้อมูลรถ ข้อมูลกลุ่มรถ
- 2.1.8 ออกจากระบบ

2.2 เมนูควบคุมฟังก์ชันต่างๆในหน้าแสดงตำแหน่งและข้อมูลปัจจุบัน



- 2.2.1 เปลี่ยนสถานการณ์ติดตาม Tracking
- 2.2.2 แสดง/ซ่อนจุดจอด Poi
- 2.2.3 แสดง/ซ่อนจุดขอบเขตเดินทาง
- 2.2.4 แสดง/ซ่อนการจราจร
- 2.2.5 เปิด/ปิดเสียงเตือน

2.3 เมนูฟังก์ชันเสริม

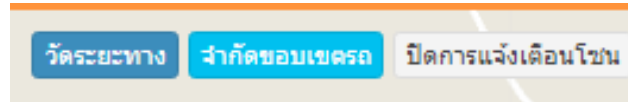

2.3.1 การวัดระยะทาง

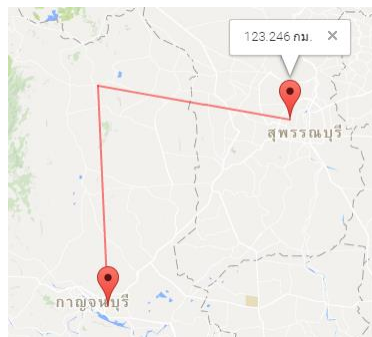

เมนูการวัดระยะทางจากจุดเริ่มต้นไปหาจุดสิ้นสุดโดยมีการกำหนดจุดแต่ละสถานที่ได้ แต่เส้นทางที่ได้จะเป็นเส้นทางตรง ไม่ได้อ้างอิงจากเส้นทางตามถนน โดยการคลิก หน่วยที่ได้จะเป็นกิโลเมตร

2.3.2 การจำกัดขอบเขตรถ

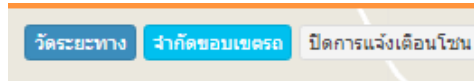

เมนูการจำกัดขอบเขตรถ สามารถกำหนดขอบเขตการเดินทางของรถให้อยู่ภายในระยษะนั้นๆได้โดยการคลิกเป็นตำแหน่งๆไปโดยจุดสิ้นสุดให้คลิกที่ตำแหน่งเริ่มต้นอีกครั้ง โดยสามารถบันทึกขอบเขตได้

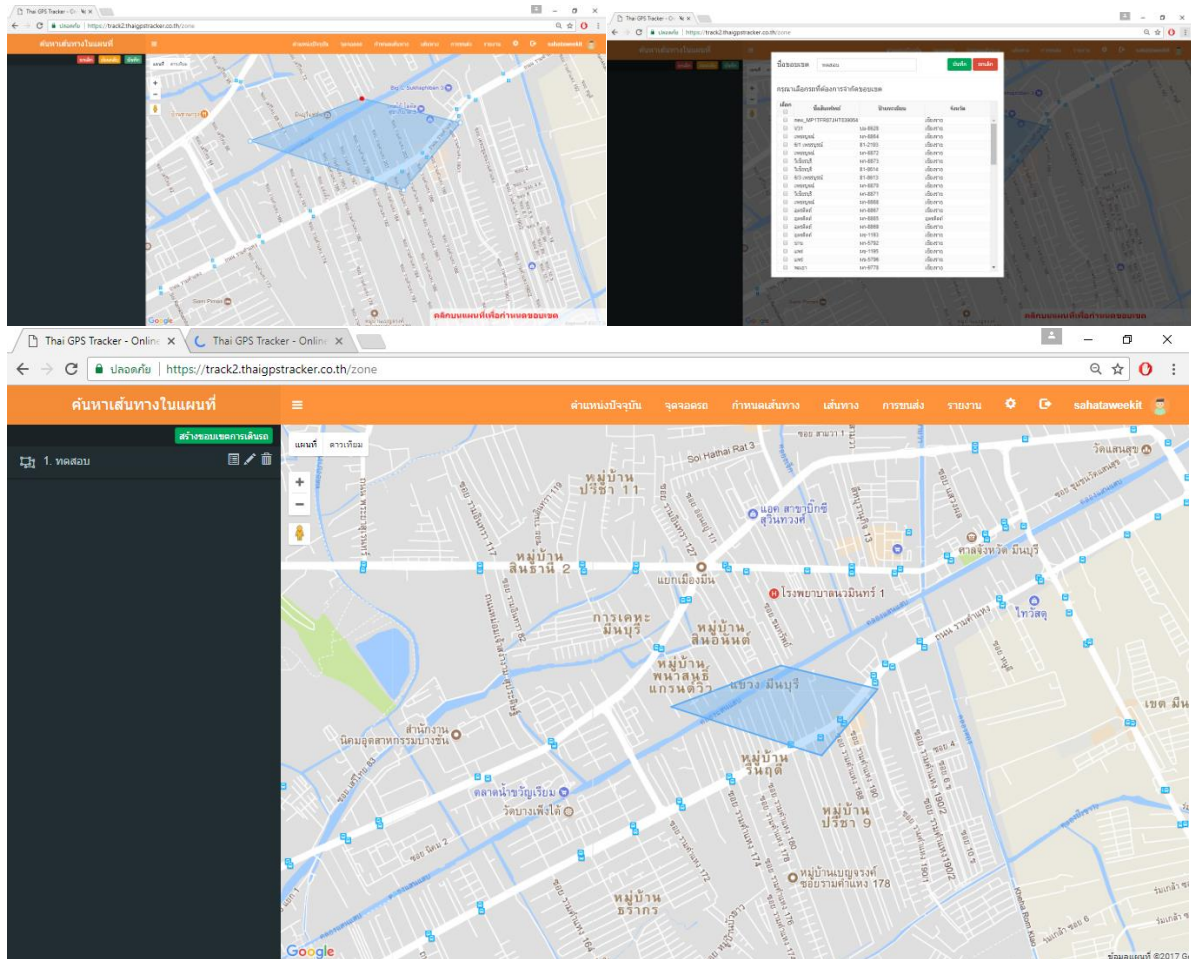

วิธีการสร้างขอบเขต

1. กดปุ่มสร้างขอบเขตการเดินทางรถ
2. กำหนดขอบเขตโดยคลิกเป็นตำแหน่งที่ต้องการและเมื่อกำหนดเสร็จให้คลิกจุดเริ่มต้นอีกครั้งโดยสามารถแก้ไขด้วย โดยการกดแก้ไขย้อนกลับหรือกดยกเลิก
3. เมื่อกำหนดจุดแล้วสามารถบันทึกแล้วตั้งชื่อขอบเขตได้
4. เมื่อบันทึกแล้วสามารถกำหนดรถเพื่อกำหนดขอบเขตได้
5. เมื่อบันทึกรถแล้วสามารถดูพื้นที่ จัดการขอบเขต แก้ไขชื่อ หรือลบขอบเขตได้
6. เมื่อบันทึกแล้วเมื่อรถออกจากพื้นที่ที่มีการแจ้งเตือนทางขวมือข้างล่าง
7. สามารถปิดเปิดการแจ้งเตือนการออกนอกพื้นที่ได้จากปุ่มปิดการแจ้งเตือนโซน

ปิดการแจ้งเตือนโซน

2.4 ฟังก์ชันจัดการแผนที่

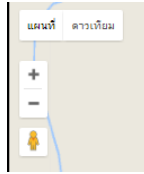

2.4.1 แสดงรูปแบบแผนที่ ลักษณะแผนที่นั้นจะมีปุ่มแสดงลักษณะของแผนที่ ที่แตกต่างกันออกไป ซึ่งจะมีลักษณะภูมิประเทศ ถนน สถานที่ เช่น แผนที่ทั่วไป และแผนที่ดาวเทียม

2.4.2 ย่อ/ขยายแผนที่

2.4.3 แสดงสตรีทวิว หรือมุมมองเสมือนจริง

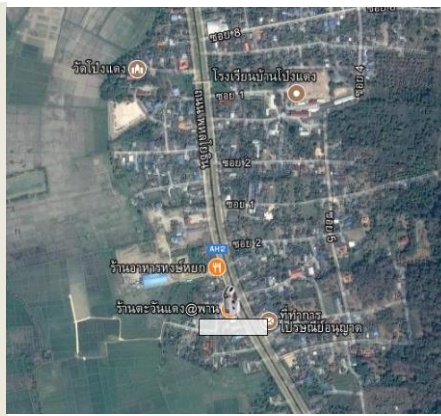
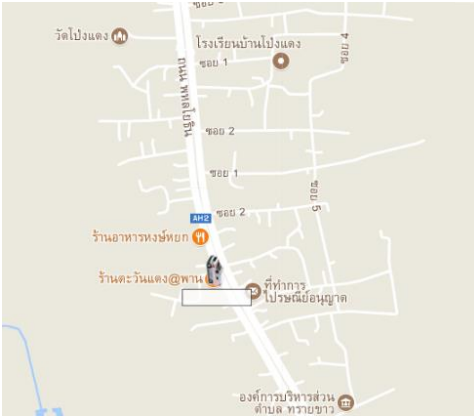

2.5 หน้าต่างแสดงข้อมูลรถและข้อมูลต่างๆ

ค้นหาสินทรัพย์ตามกลุ่มสินทรัพย์...		สถานะ
Spd. Fuel	ทั้งหมด	
0 Km/hr. 0%	[new_MP1TFR87JHT039064]	รถตู้ ร้าน สม เต็มสาร อ.สันกลาง อ.พาน จ.เชียงราย
0 Km/hr. 0%	[NEW_MP1TFR87JHT039073]	รถตู้ กลุ่มอุตสาหกรรมจัดเก็บสิ่งก่อสร้างบ้านแม่ใส อ.แม่ใส อ.เมืองพะเยา จ.พะเยา
24 Km/hr. 31%	[เชียงใหม่ MP1NLR85EFT104936]	รถตู้ คลินิกจักษุแพทย์เชิง-ฮอกรณ์ อ.วังเดือก อ.เมืองเชียงใหม่ จ.เชียงใหม่
42 Km/hr. 73%	[เชียงใหม่ MP1NLR85EFT10492T]	รถตู้ นำจาก ทักษิณสายตรวจสถานีตำรวจภูธรป่าซาง 0.34 กม. อ.สันอง อ.เมืองลำพูน จ.ลำพูน
0 Km/hr. 0%	[039078]	รถตู้ ร้านอาหาร บิ๊กเบียร์ ตำบลท่าเสา อําเภอเมือง จ.ตรัง
0 Km/hr. 0%	[CG 10/2] 81-0038	รถตู้ ศูนย์แม่เปินสี่แยกราช อ.อ.เมืองเชียงราย จ.เชียงราย
0 Km/hr. 0%	[CG 6/4] 81-0590	รถตู้ ศูนย์แม่เปินสี่แยกราช อ.เวียง อ.เมืองเชียงราย จ.เชียงราย
0 Km/hr. 0%	[6/1 เพชรบูรณ์] 81-2193	รถตู้ นำจาก ร.พรยงค์ 0.35 กม. อ.สามแยก อ.วิเชียรบุรี จ.เพชรบูรณ์
0 Km/hr. 0%	[CG 6/2] 81-2194	รถตู้ ศูนย์แม่เปินสี่แยกราช อ.จอมเวียง อ.เมืองเชียงราย จ.เชียงราย
0 Km/hr. 0%	[CG 10/4] 81-3623	รถตู้ มีาพร อ.ศรี อ.เมืองของ จ.เชียงราย
0 Km/hr. 0%	[CG 10/5] 81-3748	รถตู้ กิ่งอ้ง อ.แม่ใจ อ.แม่จัน จ.เชียงราย
0 Km/hr. 0%	[CG 6/3] 81-4266	รถตู้ ที่ทำการสุโขทัยบ้านหมู่ที่ 1 อ.ทุ่งคอก อ.เวียงเชียง จ.เชียงราย
0 Km/hr. 0%	[CG 6/1] 81-4267	รถตู้ ไทย โทน อีเลคทรอนิคส์อินนอล เทค จำกัด ตำบลสันติคีรี อําเภอเมืองเชียงใหม่ จังหวัดเชียงใหม่
0 Km/hr. 0%	[CG 10/3] 81-6319	รถตู้ นำจาก ลัดดา 0.85 กม. อ.มัญเือง อ.เมืองของ จ.เชียงราย
0 Km/hr. 0%	[CG 10/1] 81-8119	รถตู้ ชิวพาณิชย์ อ.เมืองพาน อ.พาน จ.เชียงราย

- 2.5.1 ช่องค้นหาทะเบียนรถ
- 2.5.2 กล่องข้อมูลเลือกกลุ่มรถ
- 2.5.3 หน้าต่างแสดงข้อมูลรถ

Spd. Fuel	สถานะ
0 Km/hr. 0%	[new_MP1TFR87JHT039064]

- 2.5.3.1 รูปรถ
- 2.5.3.2 ความเร็วปัจจุบัน
- 2.5.3.3 น้ำมัน
- 2.5.3.4 ทะเบียนและชื่อรถ
- 2.5.3.5 ตำแหน่งปัจจุบัน
- 2.5.3.6 สถานะปัจจุบันโดยแบ่งเป็น 2 เป็นประเภทคือ

1. สถานะรถยนต์แบ่งได้อีก 3 สถานะ คือ

ดับเครื่องยนต์ เครื่องยนต์ทำงาน จอดรถยนต์ติดเครื่องยนต์

2. สถานะสัญญาณGPSแบ่งได้อีก 2 สถานะ คือ

ONLINE OFFLINE

2.6 ข้อมูลปัจจุบันของรถ

new_MP1TFR87JHT039064

เวลา : 10:30:05 (2017-07-20) (GSM : 29% | Sat : 11)
 ป้ายทะเบียน : ไม่ระบุ
 เลขไมล์ : GPS: 227,712.91 กม. | Map: 227,711.66 กม.
 ความเร็ว : ไม่ระบุ กม./ชม.
 อุณหภูมิ : ไม่ระบุ °C
 ระดับเชื้อเพลิง : น้ำมัน: ไม่ระบุ% | แก๊ส: ไม่ระบุ%
 สถานะ : - จอดรถ - ตับเครื่องยนต์
 กำหนดเปลี่ยนถ่ายน้ำมันเครื่อง : เหลืออีก 18599.67 กม.
 กำหนดตรวจเช็คระยะยาง : เหลืออีก 38599.67 กม.
 เครื่องยนต์ทำงานเป็นเวลา : ไม่ระบุ ชั่วโมง

กำหนดให้เป็นจุดจอดรถ | ดูใบสั่งงาน

เมื่อเวลา 10:07:21 (2017-07-20)
 [NEW_MP1TFR87JHT039064]
 จอดรถผิดเครื่องนานเกินกำหนด

ป้ายทะเบียน : ชื่อสินทรัพย์ : new_MP1TFR87JHT039064 ระดับน้ำมัน : 100 % เลขไมล์ : GPS : 227,724.52 / MAP : 227,729.22 กม. ความเร็ว : 35.00 กม./ชม.	สถานะ : - เครื่องยนต์ทำงาน คนขับ : ประหยัด ระดับแก๊ส : 100 % ทิศทาง : 265 ° ที่อยู่ : ต.ทรายขาว อ.พาน จ.เชียงราย (อยู่ห่างจาก สมคำก๊าด 0.75 กม.)	อัตราเครื่องล่าสุด : 12:07:31 (2017-07-20) จอดล่าสุด : 2017-07-20 11:41:12 - 2017-07-20 12:01:29 (20 นาที 17 วินาที) อุณหภูมิ : ไม่ระบุ °C ละติจูด/ลองจิจูด : 19.653645, 99.724780 อยู่ห่างจากคุณ : ไม่สามารถค้นหาตำแหน่งได้
--	--	--

2.6.1 ข้อมูลรถ

จะแสดงข้อมูลรถทั่วไปของลูกค้าโดยจะมีเวลาที่อยู่เขตล่าสุด หมายเลขทะเบียน เลขไมล์ ชื่อคนขับ หมายเลขใบอนุญาต ขับรถ ความเร็วปัจจุบัน อุณหภูมิปัจจุบัน ระดับเชื้อเพลิง สถานะปัจจุบัน กำหนดเปลี่ยนถ่ายน้ำมันเครื่อง กำหนดตรวจเช็คระยะยาง เวลาจอดล่าสุด สถานที่จอดล่าสุด โดยจะแสดงที่รถโดยการคลิกและจะโชว์ตรงที่ตัวรถ และข้างล่าง ดังรูปดังกล่าว

3. หน้าจอจัดการจุดจอด POI

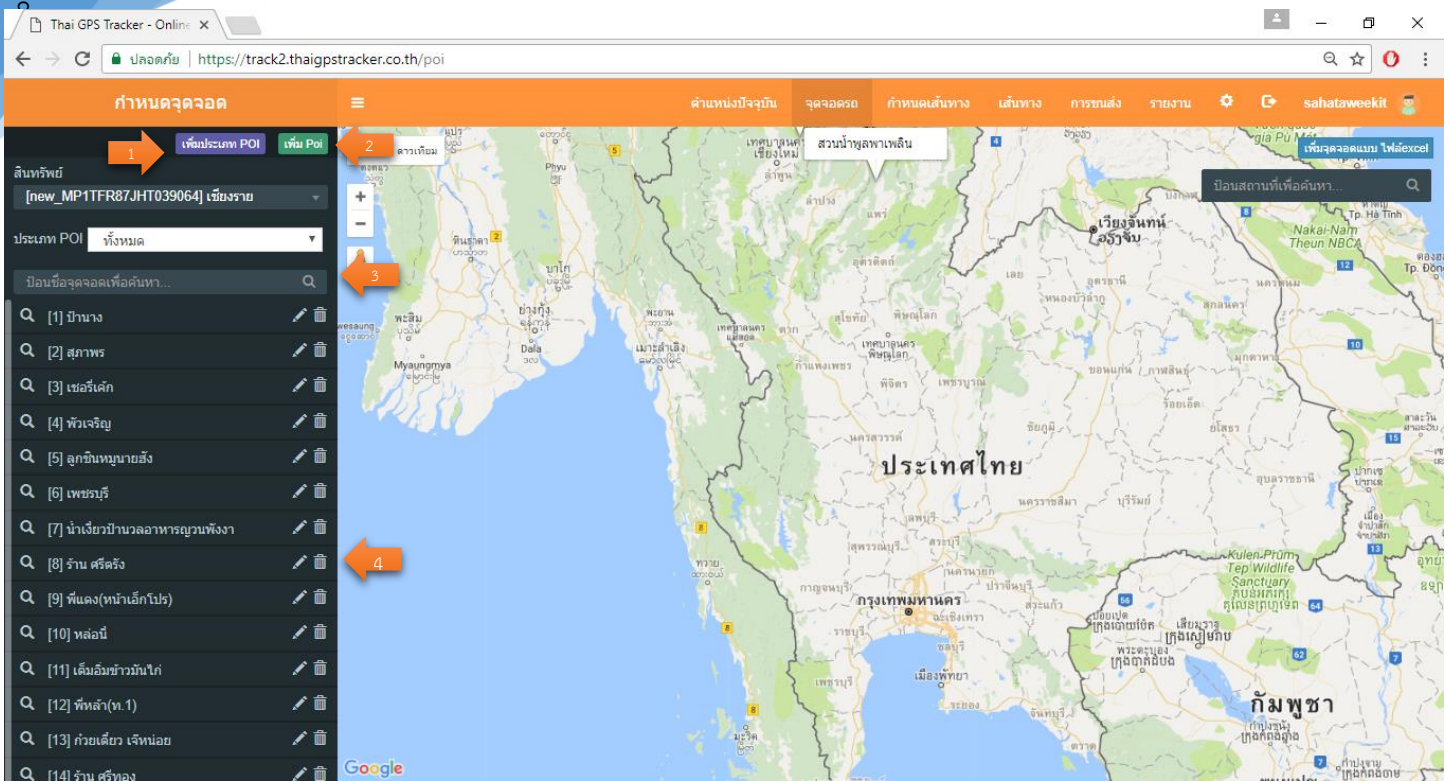

3.1 ปุ่มเพิ่มประเภท POI

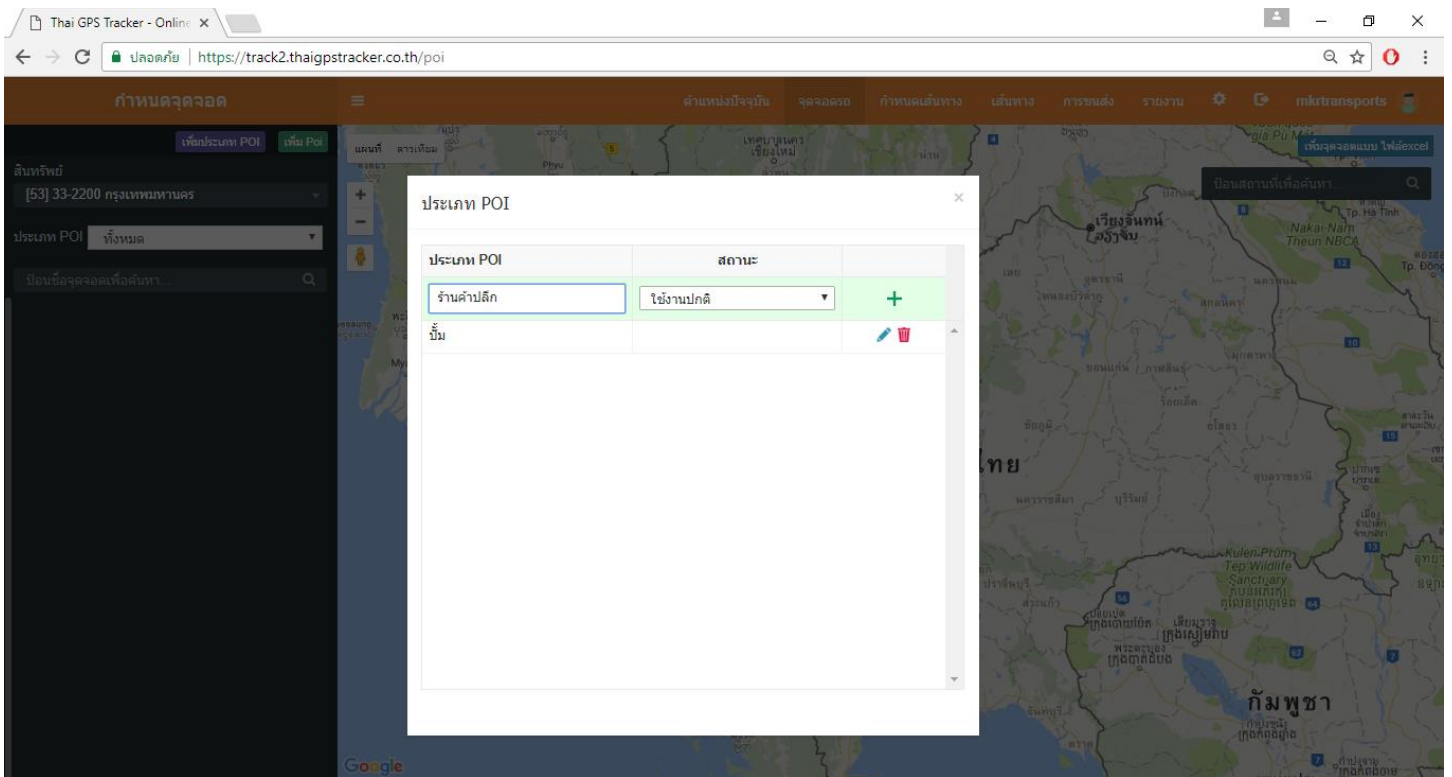

3.2 ปุ่มเพิ่ม POI



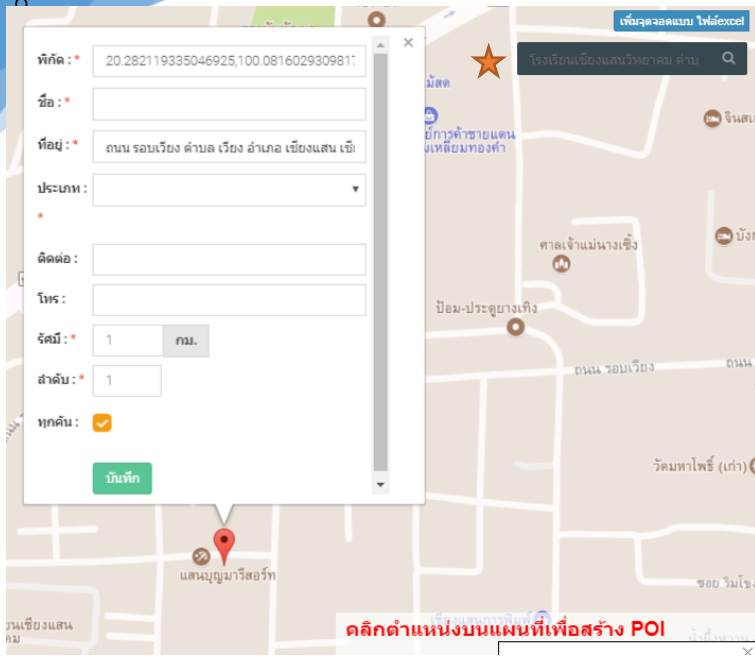

สามารถเพิ่มจุดจอดได้โดยหลังจากกดปุ่มเพิ่ม Poi จะมี Popup บนแผนที่ขึ้นมาให้กรอกข้อมูล โดยข้อมูลที่อยู่กับพิกัดจะขึ้นให้อัตโนมัติไม่ต้องกรอกลงไป ส่วนข้อมูลอื่นๆเราสามารถพิมพ์ได้เลย หรือสามารถค้นหาสถานที่จากแผนที่ได้เลยจากปุ่มค้นหาด้านขวามือ ★ หรือสามารถเพิ่มจำนวนมากจากไฟล์excelได้เลย

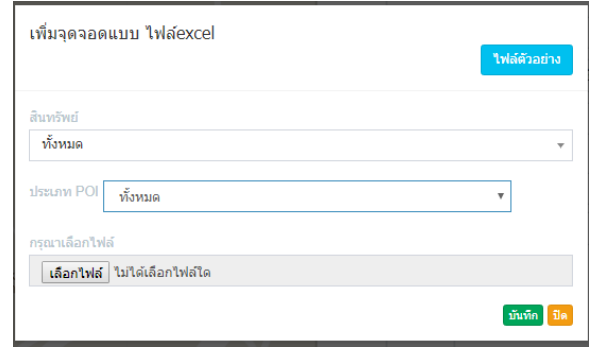

3.4 ปุ่มเลือกให้แสดงประเภทสินทรัพย์หรือกลุ่ม

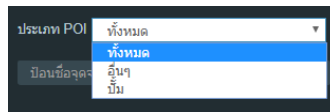

3.5 รายการจุดจอดที่มีทั้งหมด

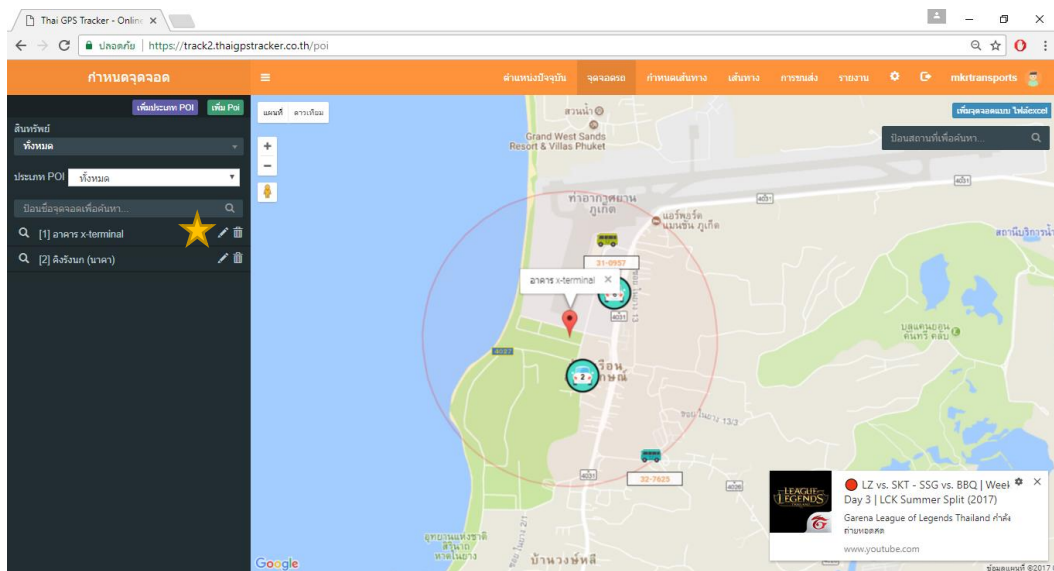

โดยเมื่อสร้างแล้วจะแสดงรายการตรงด้านซ้ายมือและเมื่อคลิกที่จุดจอดจะแสดงรัศมีบนแผนที่และโฟกัสจุดให้ตามขนาดที่เราได้ตั้งค่าไว้ โดยสามารถเปลี่ยนแปลงข้อมูลหรือลบได้จากปุ่มดินสอและถังขยะ ★

4. หน้าจอจัดการการกำหนดเส้นทาง

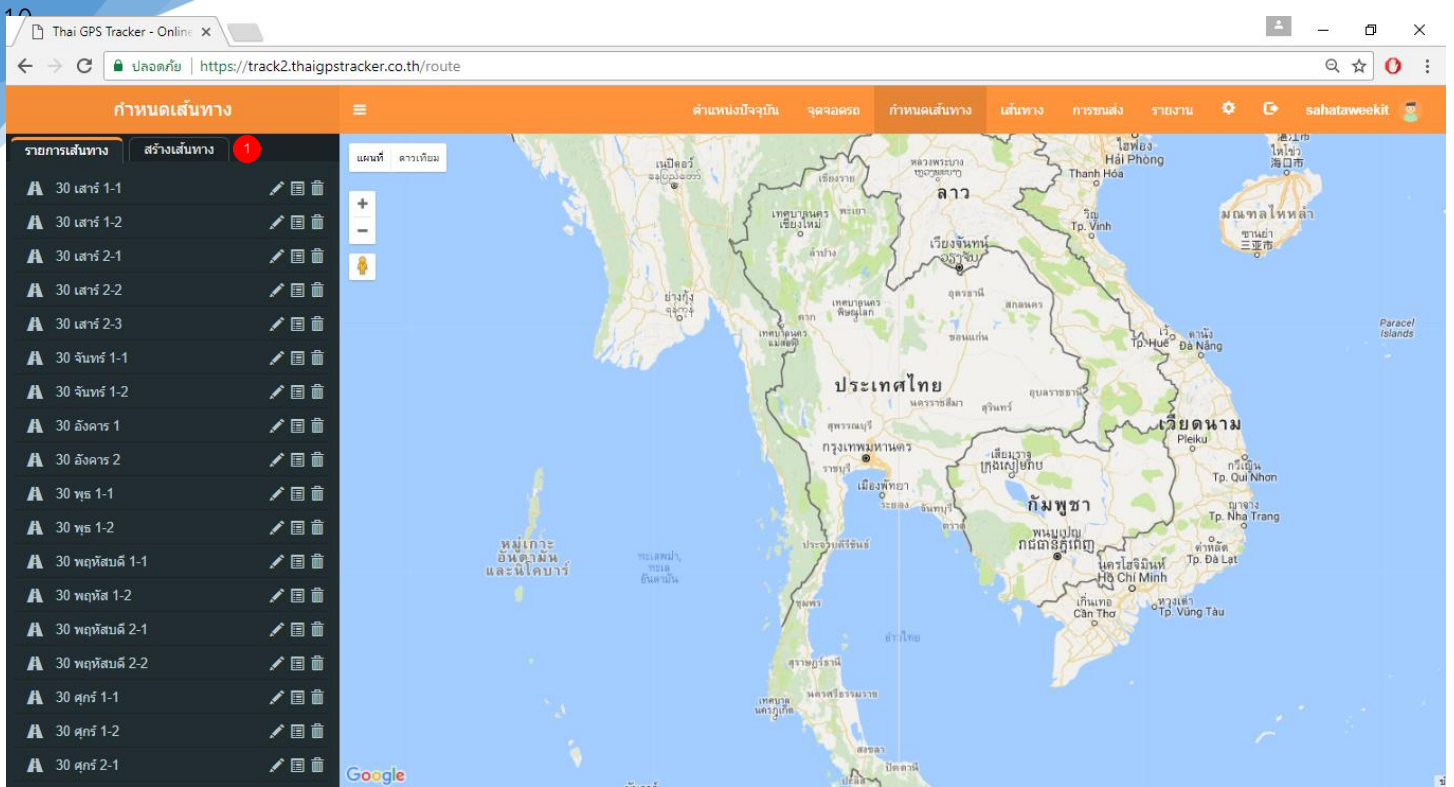

ส่วนหน้านี้ User สามารถกำหนดเส้นทางการเดินทางได้ มีเครื่องมือที่จะช่วยให้คุณสามารถบริหารเส้นทางการเดินทางได้อย่างมีแบบแผนโดยสามารถปรับเปลี่ยนแบบแผนได้อยู่ตลอดโดยไปที่ปุ่มสร้างเส้นทาง **1** โดยจะมีเมนูให้เพิ่มมาโดยจะแบ่งจุดในการเดินทางเป็น 3 แบบคือ

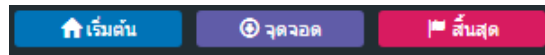

และจุดจะเพิ่มสูงสุดได้แค่ **23 จุด รวมจุดเริ่มต้นและสิ้นสุด** จาก จุดจอด เมื่อสร้างเสร็จแล้วสามารถบันทึกเส้นทางได้จากปุ่มสร้างเส้นทาง และเมื่อสร้างเสร็จเส้นทางจะแสดงในรายการเส้นทาง

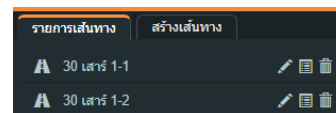

โดยรายการเส้นทางสามารถกดเพื่อดูเส้นทางได้โดยกดที่เส้นทางที่เราได้ตั้งไว้เลย โดยสามารถปรับปรุงแก้ไขได้ทั้งในส่วน of เส้นทาง **1**

และรวมถึงส่วนของวันเวลาที่ต้องการใช้รวมถึงรถที่ต้องการด้วยการกดปุ่มตรงรายการเส้นทางปุ่มที่ 2 จากซ้ายมือ 2

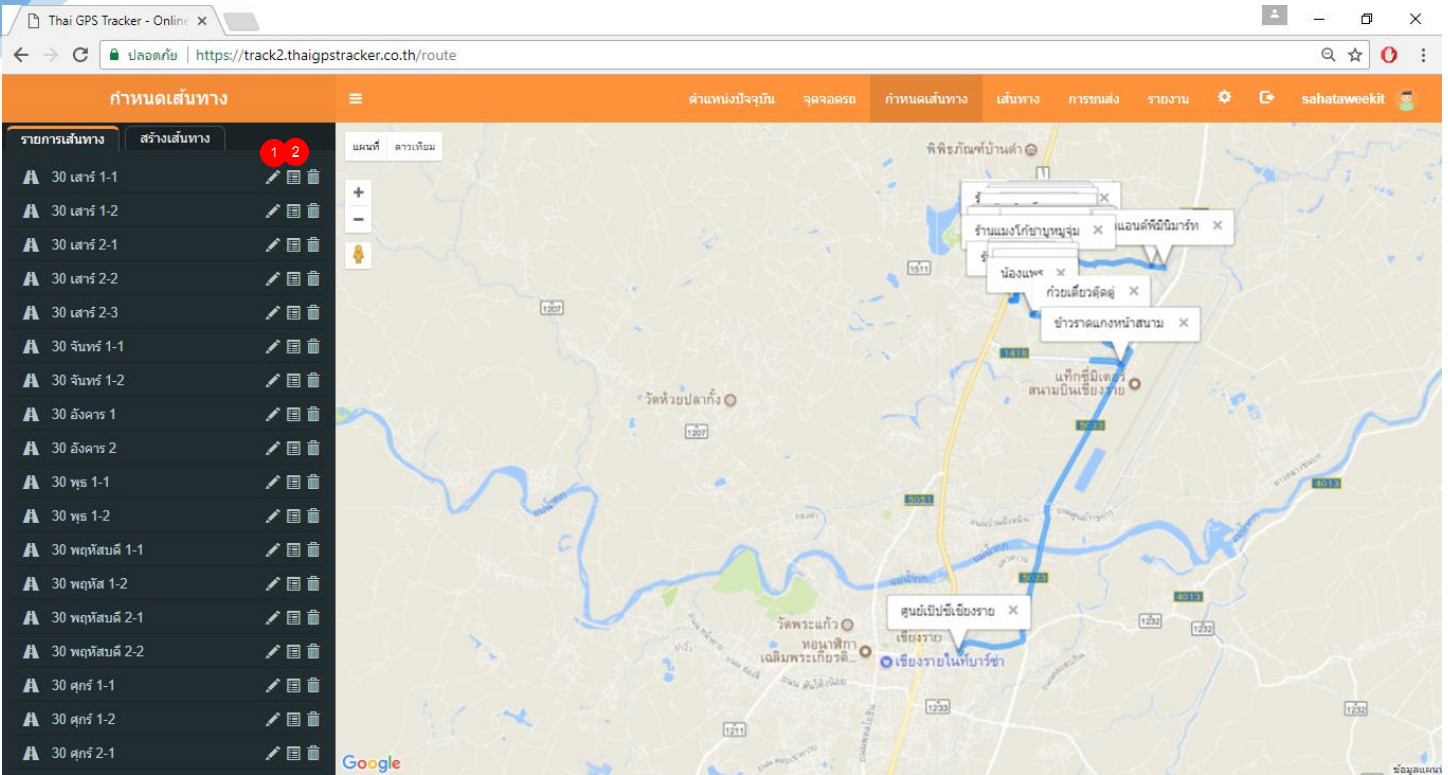

และรายการเหล่านี้ยังสามารถใช้การเข้าออกได้จากรายงานโดยเข้าไปที่ รายงาน → อื่นๆ → รายงานเส้นทางกริ่งตามจุดจอด

GPS Tracking Service - track2.thaigpstracker.com/newgps/reportV2.php

รายงานเส้นทางกริ่งตามจุดจอด วันที่ 22/06/2017 พิมพ์วันที่ 20-07-2017 เวลา 15:46:15

เลือกรถ: ประจำวันที่:

ผู้ขับ (Driver) : (เซลล์) เนท (ผู้ช่วย) ดี วันที่ออกรายงาน (Printed Date) : 20-Jul-2017 15:46:15

Search:

#	ทะเบียน	ชื่อจุดจอด	ถึงเวลา	ออกเวลา	รวมเวลาจอด	สถานที่	ดูแผนที่
1	บม-8628	พ.เจริญกิจ	2017-06-22 14:01:55	2017-06-22 14:06:58	5 นาที, 3 วินาที	ต.แม่สาย อ.แม่สาย จ.เชียงราย	ดูเส้นทาง
2	บม-8628	ก๋วยเตี๋ยว ฮันเจริญ แม่สาย	2017-06-22 12:25:03	2017-06-22 12:27:04	2 นาที, 1 วินาที	ต.เวียงพางคำ อ.แม่สาย จ.เชียงราย	ดูเส้นทาง
3	บม-8628	บริษัท เอ็ม.เอส.ดี.สตาร์ จำกัด	2017-06-22 12:10:55	2017-06-22 12:15:10	4 นาที, 15 วินาที	ต.เวียงพางคำ อ.แม่สาย จ.เชียงราย	ดูเส้นทาง
4	บม-8628	โรงแรมวังทอง	2017-06-22 12:10:55	2017-06-22 12:15:10	4 นาที, 15 วินาที	ต.แม่สาย อ.แม่สาย จ.เชียงราย	ดูเส้นทาง
5	บม-8628	ก๋วยเตี๋ยวสุโขทัย	2017-06-22 12:10:55	2017-06-22 12:15:10	4 นาที, 15 วินาที	ต.แม่สาย อ.แม่สาย จ.เชียงราย	ดูเส้นทาง
6	บม-8628	น้ำแข็งคองงม	2017-06-22 11:03:18	2017-06-22 11:04:18	1 นาที	ต.เวียงพางคำ อ.แม่สาย จ.เชียงราย	ดูเส้นทาง
7	บม-8628	ซู-ที มิ้นมาร์ท	2017-06-22 16:34:18	2017-06-22 16:43:23	9 นาที, 5 วินาที	ต.เกาะช้าง อ.แม่สาย จ.เชียงราย	ดูเส้นทาง
8	บม-8628	ริมน้ำ(แม่สาย)	2017-06-22 12:10:55	2017-06-22 12:15:10	4 นาที, 15 วินาที	ต.เวียงพางคำ อ.แม่สาย จ.เชียงราย	ดูเส้นทาง
9	บม-8628	บริษัท ซู ที โฮ เทรดดิ้ง จำกัด	2017-06-22 14:01:55	2017-06-22 14:06:58	5 นาที, 3 วินาที	ต.แม่สาย อ.แม่สาย จ.เชียงราย	ดูเส้นทาง
10	บม-8628	เขื่อนตาดโไฟ	2017-06-22 11:03:18	2017-06-22 11:04:18	1 นาที	ต.เวียงพางคำ อ.แม่สาย จ.เชียงราย	ดูเส้นทาง
11	บม-8628	ศรีนิคหมอริชัย	2017-06-22 11:27:31	2017-06-22 11:28:32	1 นาที, 1 วินาที	ต.เวียงพางคำ อ.แม่สาย จ.เชียงราย	ดูเส้นทาง
12	บม-8628	โรโรชนเน็ด	2017-06-22 12:10:55	2017-06-22 12:15:10	4 นาที, 15 วินาที	ต.แม่สาย อ.แม่สาย จ.เชียงราย	ดูเส้นทาง
13	บม-8628	ครัวห้วยบ้าน	2017-06-22 14:01:55	2017-06-22 14:06:58	5 นาที, 3 วินาที	ต.แม่สาย อ.แม่สาย จ.เชียงราย	ดูเส้นทาง
14	บม-8628	น้ำทิพย์	2017-06-22 12:24:02	2017-06-22 12:25:03	1 นาที, 1 วินาที	ต.แม่สาย อ.แม่สาย จ.เชียงราย	ดูเส้นทาง
15	บม-8628	ร้าน แก้วแก้วน้อย	2017-06-22 12:10:55	2017-06-22 12:15:10	4 นาที, 15 วินาที	ต.แม่สาย อ.แม่สาย จ.เชียงราย	ดูเส้นทาง
16	บม-8628	เงิน	2017-06-22 12:24:02	2017-06-22 12:25:03	1 นาที, 1 วินาที	ต.เวียงพางคำ อ.แม่สาย จ.เชียงราย	ดูเส้นทาง
17	บม-8628	ร้านกนก	2017-06-22 11:03:18	2017-06-22 11:04:18	1 นาที	ต.เวียงพางคำ อ.แม่สาย จ.เชียงราย	ดูเส้นทาง
18	บม-8628	ป่าโลสิริย์	2017-06-22 11:03:18	2017-06-22 11:04:18	1 นาที	ต.เวียงพางคำ อ.แม่สาย จ.เชียงราย	ดูเส้นทาง

5. หน้าจอเส้นทาง

ฟังก์ชันนี้สามารถคำนวณระยะเวลาในการเดินทาง ระยะทางที่ต้องเดินทาง และค้นหาเส้นทางที่จะไปได้เลยโดยสามารถเลือกจุดเริ่มต้นและสิ้นสุด เป็นประเภทไหนก็ได้ ไม่ว่าจะเป็น รถ จุดจอด หรือจุดอื่นๆ โดยวิธีการทำคือเลือกจุดจอด และจุดสิ้นสุดแล้วกดคำนวณเส้นทาง **1** และเมื่อกดแล้วจะมีเส้นทางบนแผนที่ขึ้นมาและแสดงวิธีการเดินทางด้านซ้ายมือ **2** และสามารถคำนวณการใช้น้ำมันได้จากปุ่มสีม่วงด้านซ้ายมือได้เลยโดยเมื่อกดแล้วจะมีPopupดังขึ้นมา

×

คำนวณการใช้น้ำมัน			
ระยะเวลา	ระยะทาง		
1 ชั่วโมง 13 นาที 51 วินาที	64.88 กม.		
อัตราการสิ้นเปลืองน้ำมัน	ราคาน้ำมัน		
13.5 กม./ลิตร	25 บาท		
คำนวณ			
ปริมาณการใช้น้ำมัน	ค่าใช้จ่ายน้ำมัน		
4.81 ลิตร	120.25 บาท		

ซึ่งสามารถกาคำนวณน้ำมันได้เลย

6. รายงาน

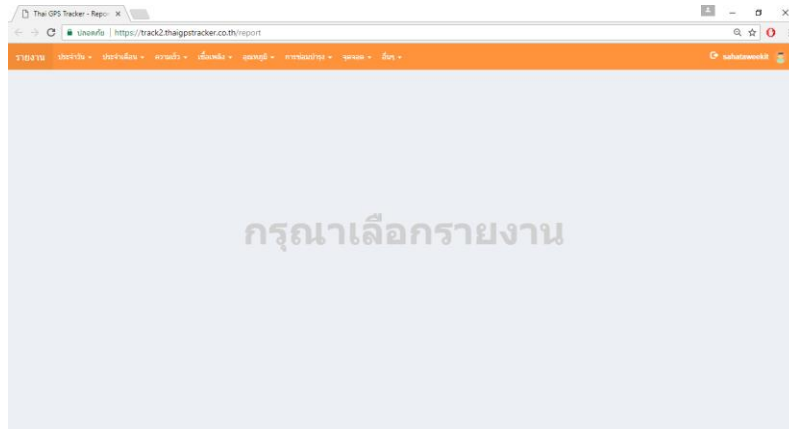

โปรแกรมสามารถออกรายงานให้กับผู้บริหารได้รับทราบข้อมูล มีการตั้งค่าข้อมูลเพื่อให้ผู้ใช้ได้สามารถตรวจสอบและติดตามรถแต่ละคันได้อย่างรวดเร็วด้วยค่าที่กำหนดขึ้นเองตามความเหมาะสม นอกจากนี้ความสามารถในการแสดงผลข้อมูลเส้นทางของยานพาหนะ แบบ Real Time ยังมี ส่วนของการจัดการทำรายการเพื่อสรุปข้อมูลการเดินทาง การจัดทำรายงานเป็นการสรุปข้อมูลจากพฤติกรรมการใช้ยานพาหนะได้หลายรูปแบบ เช่น รายงานที่แสดงการเกิดพฤติกรรมในรูปแบบสถิติตัวเลข, รายงานแสดงเปอร์เซ็นต์ของการเกิดพฤติกรรมในรูปแบบกราฟแท่ง, รายงานสรุปแบบต่างๆ โดยแบ่งเป็นรูปแบบต่างๆดังนี้

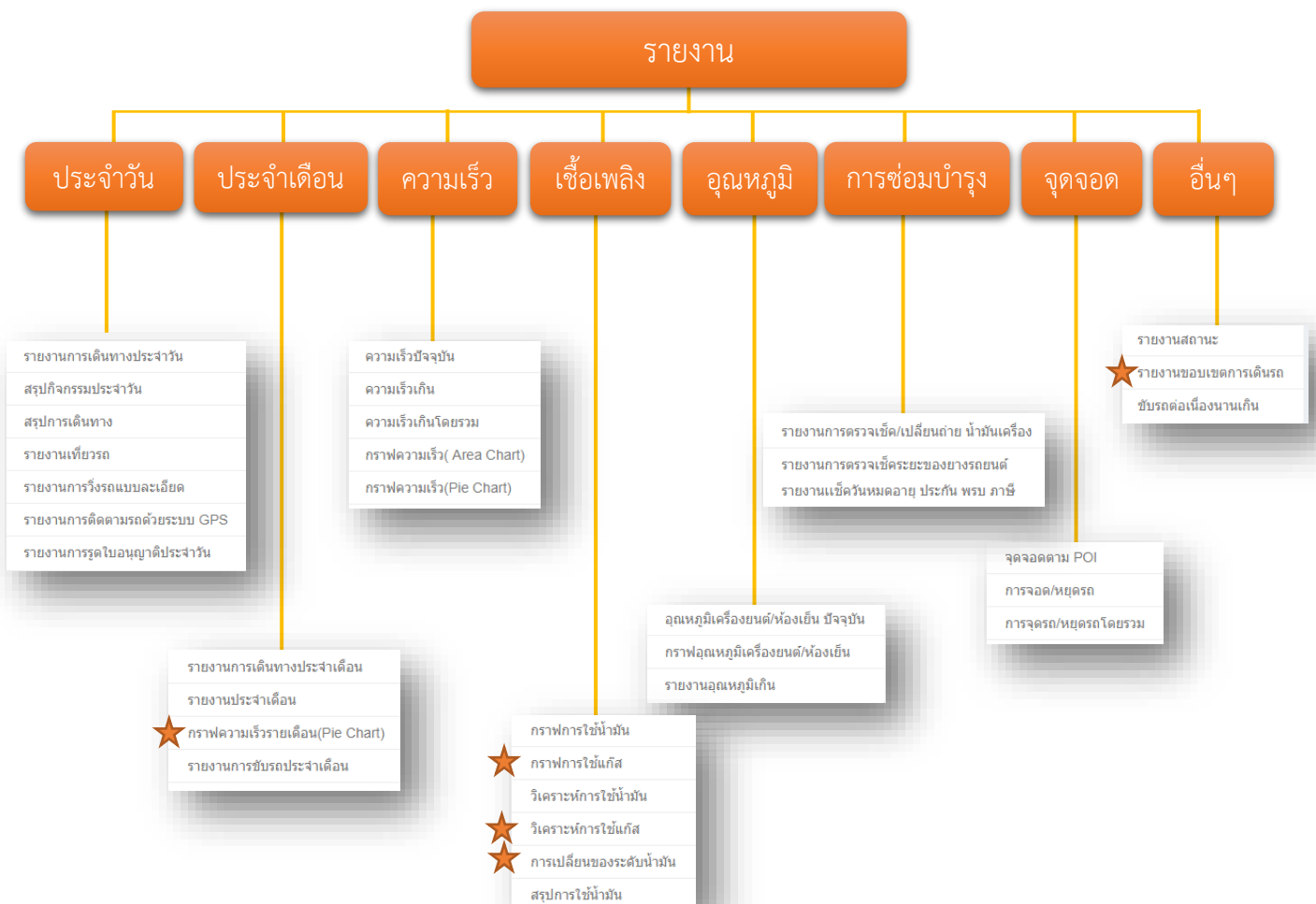

★ กำลังพัฒนา

งานประจำวัน

6.1.1 รายงานการเดินทางประจำวัน

Thai GPS Tracker - Report X

ปลอดภัย | https://track2.thaigpstracker.co.th/report

รายงานประจำวัน | ประจำเดือน | ความเร็ว | เชื้อเพลิง | อุณหภูมิ | การซ่อมบำรุง | จุดจอด | อื่นๆ | sahataweekit

รายงานการเดินทางประจำวัน

ลิ้นห้อย: [new_MP1TFR87JHT039064] เข็มขจร 00:00 | เวลาเริ่มต้น: 23:59 | วันเริ่มต้น: 19/07/2017 | ถึง: 19/07/2017

ค้นหา

print Copy Excel CSV | หน้า: []

เวลาเริ่มต้น	เวลาสิ้นสุด	ระยะเวลา	สถานะ	สถานที่ เริ่มต้น	สถานที่ สิ้นสุด	ความเร็ว สูงสุด (กม./ชม.)	อุณหภูมิ	ระยะทาง รวม (กม.)	สิ้นเปลือง น้ำมัน	เวลา PTO เปิด	อุณหภูมิ
19/07/2017 00:00:13	19/07/2017 07:43:04	7 ชั่วโมง 42 นาที 51 วินาที	จอด ดับเครื่องยนต์	อยู่ที่ ศูนย์เป็ปี่ชัชชะ (ต.เวียง อ.เมืองพะเยา จ.พะเยา)	อยู่ที่ ศูนย์เป็ปี่ชัชชะ (ต.เวียง อ.เมืองพะเยา จ.พะเยา)	0	-	0 กม.	0 ลิตร		A
19/07/2017 07:43:04	19/07/2017 07:44:23	1 นาที 19 วินาที	จอด ดับเครื่องยนต์	อยู่ที่ ศูนย์เป็ปี่ชัชชะ (ต.เวียง อ.เมืองพะเยา จ.พะเยา)	อยู่ที่ ศูนย์เป็ปี่ชัชชะ (ต.เวียง อ.เมืองพะเยา จ.พะเยา)	0	-	0 กม.	0 ลิตร		A
19/07/2017 07:44:23	19/07/2017 08:41:56	57 นาที 33 วินาที	จอด ดับเครื่องยนต์	อยู่ที่ ศูนย์เป็ปี่ชัชชะ (ต.เวียง อ.เมืองพะเยา จ.พะเยา)	อยู่ที่ ศูนย์เป็ปี่ชัชชะ (ต.เวียง อ.เมืองพะเยา จ.พะเยา)	0	-	0 กม.	0 ลิตร		A
19/07/2017 08:41:56	19/07/2017 08:43:44	1 นาที 48 วินาที	จอด ดับเครื่องยนต์	อยู่ที่ ศูนย์เป็ปี่ชัชชะ (ต.เวียง อ.เมืองพะเยา จ.พะเยา)	อยู่ที่ ศูนย์เป็ปี่ชัชชะ (ต.เวียง อ.เมืองพะเยา จ.พะเยา)	0	-	0 กม.	0 ลิตร		A
19/07/2017 08:43:44	19/07/2017 08:49:50	6 นาที 6 วินาที	วิ่ง	อยู่ที่ ศูนย์เป็ปี่ชัชชะ (ต.เวียง อ.เมืองพะเยา จ.พะเยา)	อยู่ที่ สนามข่วงเป็ (ต.ท่าวังทอง อ.เมืองพะเยา จ.พะเยา)	33.00	-	1.38 กม.	0 ลิตร		A
19/07/2017 08:49:50	19/07/2017 09:53:31	1 ชั่วโมง 3 นาที 41 วินาที	จอด ดับเครื่องยนต์	อยู่ที่ สนามข่วงเป็ (ต.ท่าวังทอง อ.เมืองพะเยา จ.พะเยา)	อยู่ที่ สนามข่วงเป็ (ต.ท่าวังทอง อ.เมืองพะเยา จ.พะเยา)	0	-	0 กม.	0 ลิตร		A
19/07/2017 09:53:31	19/07/2017 09:55:38	2 นาที 7 วินาที	จอด ดับเครื่องยนต์	อยู่ที่ สนามข่วงเป็ (ต.ท่าวังทอง อ.เมืองพะเยา จ.พะเยา)	อยู่ที่ สนามข่วงเป็ (ต.ท่าวังทอง อ.เมืองพะเยา จ.พะเยา)	0	-	0 กม.	0 ลิตร		A
19/07/2017	19/07/2017	4 นาที 2 วินาที	วิ่ง	อยู่ที่ สนามข่วงเป็	อยู่ที่ พระเมืงเชียง	37.00	-	1.45 กม.	0 ลิตร		A

6.1.2 สรุปกิจกรรมประจำวัน

Thai GPS Tracker - Report X

ปลอดภัย | https://track2.thaigpstracker.co.th/report

รายงานประจำวัน | ประจำเดือน | ความเร็ว | เชื้อเพลิง | อุณหภูมิ | การซ่อมบำรุง | จุดจอด | อื่นๆ | sahataweekit

สรุปกิจกรรมประจำวัน

เวลาเริ่มต้น: 00:00 | ถึง: 23:59 | วันเริ่มต้น: 19/07/2017 | ถึง: 19/07/2017

ค้นหา

print Copy Excel CSV | หน้า: []

หมายเลขรถ	ป้ายทะเบียน	พนักงานขับรถ	เวลาเริ่มต้น	เวลาสิ้นสุด	สถานที่ เริ่มต้น	สถานที่ สิ้นสุด	ระยะทาง รวม (กม.)	น้ำมันคงเหลือ ในถัง	ระยะ เวลา ขนส่ง รวม	ระยะ เวลา จอด รวม	จำนวน ความเร็วเกิน
วิเชียร	ยก-8873 เข็มขจร	(เขลล) มะเดื่อ พิชชาล, (ผู้ช่วย) โฉ รักษา	19/07/2017 00:00:41	19/07/2017 23:59:04	อยู่ที่ห่างจาก ร.พ.รอยนต์ ประมาณ 0.38กม. (ต.สามแยก อ.วิเชียรจื จ.เพชรบูรณ์)	อยู่ที่ห่างจาก ร.พ.รอยนต์ ประมาณ 0.38กม. (ต.สามแยก อ.วิเชียรจื จ.เพชรบูรณ์)	42.37 กม.	100 ลิตร	5 ชั่วโมง 49 นาที	18 ชั่วโมง 23 นาที	0
6/1 เพชรบูรณ์	81-2193 เข็มขจร	*จนขับ สำรอง โท้ ทรงษ์เพชร ** (ไม่คอบ โด่ริง)	19/07/2017 00:00:27	19/07/2017 23:59:07	อยู่ที่ห่างจาก ร.พ.รอยนต์ ประมาณ 0.35กม. (ต.สามแยก อ.วิเชียรจื จ.เพชรบูรณ์)	อยู่ที่ห่างจาก ร.พ.รอยนต์ ประมาณ 0.35กม. (ต.สามแยก อ.วิเชียรจื จ.เพชรบูรณ์)	0 กม.	100 ลิตร	0	23 ชั่วโมง 58 นาที 40 วินาที	0
V31	ยก-8628 เข็มขจร	(เขลล) เนท (ผู้ช่วย) สี่	19/07/2017 00:00:03	19/07/2017 23:59:29	อยู่ที่ ศูนย์เป็ปี่ชัชชะ (ต.อ.เมืองเข็องราย จ. เข็องราย)	อยู่ที่ ศูนย์เป็ปี่ชัชชะ (ต.อ.เมืองเข็องราย จ. เข็องราย)	178.63 กม.	100 ลิตร	5 ชั่วโมง 52 นาที 59 วินาที	18 ชั่วโมง 27 นาที	7
new_MP1TFR87JHT039064	เข็องราย		19/07/2017 00:00:13	19/07/2017 23:59:42	อยู่ที่ ศูนย์เป็ปี่ชัชชะ	อยู่ที่ ศูนย์เป็ปี่ชัชชะ	111 กม.	100 ลิตร	2	21	0

6.1.3 สรุปการเดินทาง

Thai GPS Tracker - Report X

ปลอดภัย | https://track2.thaipstracker.co.th/report

รายงาน | ประจำวัน | ประจำเดือน | ความเร็ว | เชื้อเพลิง | อุณหภูมิ | การซ่อมบำรุง | จุดจอด | อื่นๆ | sahataweekit

สรุปการเดินทาง

สินทรัพย์: [new_MP11TFR87JHT039064] เชียงราย เวลาเริ่มต้น: 00:00 ถึง: 23:59 วันเริ่มต้น: 19/07/2017 ถึง: 19/07/2017 ค้นหา

print Copy Excel CSV ค้นหา

รายการ	ค่าที่เกิดขึ้น
เวลาเริ่ม (Start)	วันที่: 2017-07-19 เวลา: 00.00 พิกัด: 19.170080, 99.910963
เวลาสิ้นสุด (End)	วันที่: 2017-07-19 เวลา: 23.59 พิกัด: 19.170130, 99.910983
รวมระยะเวลา (Duration)	23 ชั่วโมง 59 นาที 29 วินาที
รวมระยะทางรวม (Total Distance)	111 กม.
จำนวนความเร็วเกิน (Over Speed)	0 ครั้ง
จำนวนอุณหภูมิเกิน (Over Temperature)	0 ครั้ง
รวมระยะเวลากลาง (Transit Time)	2 ชั่วโมง 44 นาที 36 วินาที
รวมระยะเวลาจอด (Stop Time)	21 ชั่วโมง 14 นาที 53 วินาที
เบรคกะทันหัน (Sudden break)	ไม่มี
จำนวนที่จอดติดเครื่อง (นานเกินกำหนด) (Over Park limit)	29 ครั้ง
รวมระยะเวลาจอดดับเครื่องยนต์ (Park and Stop Engine)	21 ชั่วโมง 6 นาที 52 วินาที
สรุปการใช้เชื้อเพลิง (กม./ลิตร) (Total fuel(km/liter))	88.1 กม. (ใช้น้ำมัน 1.26 ลิตร หรือใช้น้ำมันไป 0.02 ลิตร)
สรุปเวลา PTO เม็ด	0 ครั้ง

6.1.4 รายงานเที่ยวรถ

Thai GPS Tracker - Report X

ปลอดภัย | https://track2.thaipstracker.co.th/report

รายงาน | ประจำวัน | ประจำเดือน | ความเร็ว | เชื้อเพลิง | อุณหภูมิ | การซ่อมบำรุง | จุดจอด | อื่นๆ | sahataweekit

รายงานเที่ยวรถ

สินทรัพย์: [วีเชียรเจ็จ] ผก-8871 เชียงราย เวลาเริ่มต้น: 00:00 ถึง: 23:59 วันเริ่มต้น: 18/07/2017 ถึง: 19/07/2017 ค้นหา

print Copy Excel CSV ค้นหา

เวลาเริ่มต้น	เวลาสิ้นสุด	ระยะเวลา	สถานที่ เริ่มต้น	สถานที่ สิ้นสุด	ระยะทางรวม (กม.)	ความเร็วเฉลี่ย (กม./ชม.)	อัตราการใช้น้ำมัน	สิ้นเปลืองน้ำมัน	ดูแผนที่
18/07/2017 00:00:27	18/07/2017 23:59:57	23 ชั่วโมง 59 นาที 30 วินาที	อยู่ห่างจาก ร.พ.รถยนต์ ประมาณ 0.39กม. (๑.สามแยก อ.วีเชียรเจ็จ.เพชรบูรณ์)	อยู่ห่างจาก ร.พ.รถยนต์ ประมาณ 0.39กม. (๑.สามแยก อ.วีเชียรเจ็จ.เพชรบูรณ์)	190.33 กม.	11 กม./ชม.	- กม./ลิตร (- กม./1%)	ไม่ได้ระบุขนาดถึงน้ำมัน	A
19/07/2017 00:00:17	19/07/2017 23:59:59	23 ชั่วโมง 59 นาที 42 วินาที	อยู่ห่างจาก ร.พ.รถยนต์ ประมาณ 0.39กม. (๑.สามแยก อ.วีเชียรเจ็จ.เพชรบูรณ์)	อยู่ห่างจาก ร.พ.รถยนต์ ประมาณ 0.38กม. (๑.สามแยก อ.วีเชียรเจ็จ.เพชรบูรณ์)	103.43 กม.	5 กม./ชม.	- กม./ลิตร (- กม./1%)	ไม่ได้ระบุขนาดถึงน้ำมัน	A

สรุป

รวมเวลา : 1 วัน 23 ชม. 59 น. 12 วิ.
รวมระยะทาง : 293.77 กม.
ใช้น้ำมันทั้งหมด : 0.00 ลิตร

กำลังแสดง 1 ถึง 2 จาก 2 รายการ

6.1.5 รายงานการวิ่งรถแบบละเอียด

Thai GPS Tracker - Report X Thai GPS Tracker - Online X Thai GPS Tracker - Online X Thai GPS Tracker - Report X

← → ↻ ปกติภัย | <https://track2.thaigpstracker.co.th/report> ☆ 🔔 ⋮

รายงาน ▾ ประจำวัน ▾ ประจำเดือน ▾ ความเร็ว ▾ เชื้อเพลิง ▾ อุณหภูมิ ▾ การซ่อมบำรุง ▾ จุดจอด ▾ อื่นๆ ▾ Varo-thai

รายงานการวิ่งรถแบบละเอียด

ลิขทรัพย์: [คชชิน - Pongsuthee] อม-1071 กรุงเทพฯ ประจําวันที่: 20/07/2017

[ค้นหา](#) 🔍

print Copy Excel CSV ค้นหา:

เวลาเริ่มต้น	เวลาสิ้นสุด	ระยะเวลา	ความเร็ว	น้ำมันลงเหลือในถัง	อุณหภูมิ	ละติจูด/ลองจิจูด	รหัสสัญญาณ	รายละเอียดรหัสสัญญาณ	สถานที่
00:00:41	00:01:33	52 วินาที	0	100%	0.00 °C	13.70720,100.54473	2000	จอดรถ.ดับ เครื่องยนต์,PTO.เปิด,LowPower	บริษัท ไร่ปรกรณ์ จำกัด มหาชน
00:01:33	00:02:34	1 นาที 1 วินาที	0	100%	0.00 °C	13.70720,100.54473	2000	จอดรถ.ดับ เครื่องยนต์,PTO.เปิด,LowPower	บริษัท ไร่ปรกรณ์ จำกัด มหาชน
00:02:34	00:03:34	1 นาที	0	100%	0.00 °C	13.70720,100.54473	2000	จอดรถ.ดับ เครื่องยนต์,PTO.เปิด,LowPower	บริษัท ไร่ปรกรณ์ จำกัด มหาชน
00:03:34	00:04:35	1 นาที 1 วินาที	0	100%	0.00 °C	13.70720,100.54473	2000	จอดรถ.ดับ เครื่องยนต์,PTO.เปิด,LowPower	บริษัท ไร่ปรกรณ์ จำกัด มหาชน
00:04:35	00:05:35	1 นาที	0	100%	0.00 °C	13.70720,100.54473	2000	จอดรถ.ดับ เครื่องยนต์,PTO.เปิด,LowPower	บริษัท ไร่ปรกรณ์ จำกัด มหาชน
00:05:35	00:06:36	1 นาที 1 วินาที	0	100%	0.00 °C	13.70720,100.54473	2000	จอดรถ.ดับ เครื่องยนต์,PTO.เปิด,LowPower	บริษัท ไร่ปรกรณ์ จำกัด มหาชน
00:06:36	00:07:37	1 นาที 1 วินาที	0	100%	0.00 °C	13.70720,100.54473	2000	จอดรถ.ดับ เครื่องยนต์,PTO.เปิด,LowPower	บริษัท ไร่ปรกรณ์ จำกัด มหาชน
00:07:37	00:08:37	1 นาที	0	100%	0.00 °C	13.70720,100.54473	2000	จอดรถ.ดับ	บริษัท ไร่ปรกรณ์ จำกัด มหาชน

6.1.6 รายงานการติดตามรถด้วยระบบ GPS

Thai GPS Tracker - Report x Thai GPS Tracker - Report x

← → ปกติ https://track2.thaigstracker.co.th/report ☆ 🚫 🗄

รายงานประจำวัน - ประจำเดือน - ความเร็ว - เชื้อเพลิง - อุณหภูมิ - การซ่อมบำรุง - จุดจอด - สิ่งๆ

sahataweekit

ผู้รายงาน: วันที่เริ่ม: 2017-07-18 16:37 วันที่สิ้นสุด: 2017-07-19 16:37

รถแท็กซี่: ความเร็วเฉลี่ย (กม/ชม): จุดจอดเฉลี่ย (นาที):

ลิ้นห่าน: V31 (หมายเลข: 8628)

หมายเหตุ:

ดูตัวอย่าง พิมพ์รายงาน

รายงานการติดตามรถด้วยระบบ GPS

วันเดือนปี 20/07/2017

ป้ายทะเบียน บม-8628 ชนิดการจดทะเบียน พ.ร. (สอง) แยก (ผู้ขับ) ดี

ตั้งแต่วันที่ 18/07/2017 เวลา 16:37 น. ถึงวันที่ 19/07/2017 เวลา 16:37 น.

คันทาง ศรีวิบูลย์ ระยะทาง กิโลเมตร ระยะทาง 159.42 กิโลเมตร

ความผิดปกติ

1 ความเร็ว (กำหนด รอบตัว ไม่เกิน 75 กม./ชม, รถ่วงและรถเก๋งไม่เกิน 70 กม./ชม.)

1.1 ความเร็ว (ต่อเนื่องเกิน 5 นาที) : 0 ครั้ง

1.2 ใช้ความเร็วเกินกำหนด สูงสุด : 110 กม./ชม.

1.3 ใช้ความเร็วเกินกำหนด เป็นเวลานานที่สุด : 2 นาที

2 การจอดรถ

2.1 ทำการจอดรถ ทั้งหมด : 44 ครั้ง

2.2 ทำการจอดรถ แบบไม่ติดเครื่องยนต์ : 33 ครั้ง

2.3 ทำการจอดรถ และติดเครื่องยนต์ : 33 ครั้ง

2.4 ทำการจอดรถ และติดเครื่องยนต์นานเกิน 5 นาที : 14 ครั้ง

2.5 ทำการจอดรถ และติดเครื่องยนต์ เป็นเวลานานที่สุด : 50 นาที

3 ระดับเชื้อเพลิง

3.1 เชื้อเพลิงที่ใช้ทั้งหมด : 46.80 ลิตร

3.2 อัตราเฉลี่ยการใช้เชื้อเพลิง : 3.41 กม./ลิตร

3.3 ปริมาณคราบน้ำมัน : 30.42 ลิตร

หมายเหตุ

ผู้รายงาน วนพงศ์ วันที่ 20/07/2017

www.thaigstracker.co.th

6.1.7 รายงานการรูดใบอนุญาตนประจำวัน

10

Thai GPS Tracker - Report X Thai GPS Tracker - Online X Thai GPS Tracker - Online X Thai GPS Tracker - Report X

← → 🔄 📄 ปกติ | <https://track2.thaipstracker.co.th/report> ☆ 🔔

รายงาน | ประจำวัน ▾ | ประจำเดือน ▾ | ความเร็ว ▾ | เชื้อเพลิง ▾ | อุณหภูมิ ▾ | การซ่อมบำรุง ▾ | จุดจอด ▾ | อื่นๆ ▾ | Varo-thai 🧑

รายงานการรถในอนุญาตประจำวัน

สิทธิ์ภัย : วันเริ่มต้น : ถึง :

[รถที่ผ่านขนส่ง] 41-5369 กรุงเทพมหานคร 19/07/2017 20/07/2017

[ค้นหา](#) 🔍

print Copy Excel CSV ค้นหา :

ลำดับ	หมายเลขใบอนุญาตขักร	ชื่อคนขับ	เวลา	หมายเลขบัตรประจำตัวประชาชน	วันเกิด	วันที่บัตรหมดอายุ
1	22 1 0178752 00103	MR.WANIT TITWILAD	2017-07-19 00:34:18	3460800173474	1980-06-03	2018-11
2	22 1 0178752 00103	MR.WANIT TITWILAD	2017-07-19 06:38:59	3460800173474	1980-06-03	2018-11
3	22 1 0178752 00103	MR.WANIT TITWILAD	2017-07-19 08:31:16	3460800173474	1980-06-03	2018-11
4	22 1 0178752 00103	MR.WANIT TITWILAD	2017-07-19 15:58:31	3460800173474	1980-06-03	2018-11
5	22 1 0178752 00103	MR.WANIT TITWILAD	2017-07-19 16:42:05	3460800173474	1980-06-03	2018-11
6	22 1 0178752 00103	MR.WANIT TITWILAD	2017-07-19 23:08:23	3460800173474	1980-06-03	2018-11
7	22 1 0178752 00103	MR.WANIT TITWILAD	2017-07-20 00:31:49	3460800173474	1980-06-03	2018-11
8	22 1 0178752 00103	MR.WANIT TITWILAD	2017-07-20 06:31:51	3460800173474	1980-06-03	2018-11
9	22 1 0178752 00103	MR.WANIT TITWILAD	2017-07-20 08:32:46	3460800173474	1980-06-03	2018-11
10	22 1 0178752 00103	MR.WANIT TITWILAD	2017-07-20 14:55:30	3460800173474	1980-06-03	2018-11
11	22 1 0178752 00103	MR.WANIT TITWILAD	2017-07-20 16:40:27	3460800173474	1980-06-03	2018-11

กำลังแสดง 1 ถึง 11 จาก 11 รายการ

6.2 รายงานประจำเดือน

6.2.1 รายงานการเดินทางประจำเดือน

Thai GPS Tracker - Report X

หน้าหลัก | <https://track2.thaigpstracker.co.th/report>

รายงาน | ประจำวัน | ประจำเดือน | ความเร็ว | เส้นเหลือง | จุดหยุดนิ่ง | การซ่อมบำรุง | จุดจอด | อื่นๆ

Varo-thai

รายงานการขโมยรถประจำเดือน

ค้นหา

ค้นหา

พิมพ์ Copy Excel CSV

ค้นหา :

เดือนปี	ปีทะเบียน	รถขโมย	รวมระยะเวลา	ใช้น้ำมันทั้งหมด	จุดจอดเมื่อจะขโมย	เบรกกระทันหัน	ใช้ความเร็วเกินกำหนด	สรุปการแจ้งเตือน
06/2017	ธม-1072	Usanavarn	1740.75 ชม.	0 ลิตร (0%)	0 ครั้ง	0 ครั้ง	0 ครั้ง	100

กำลังแสดง 1 ถึง 1 จาก 1 รายการ

6.3 ความเร็ว

6.3.1 ความเร็วปัจจุบัน

Thai GPS Tracker - Report

หน้าหลัก | https://track2.thaigpsracker.co.th/report

รายงาน ประจําวัน - ประจําเดือน - ความเร็ว - เส้นเหลือง - ลานหนัก - การรบกวน - จุดจอด - ลื่นๆ

ความเร็วจุดบิน

ค้นหา

print Copy Excel CSV

หมายเลขรถ	คนขับ	ความเร็ว (กม./ชม.)	น้ำมันเฉลี่ยต่อลิตร (กม./ชม.)	จำนวนความเร็ว (กม./ชม.)	สถานที่
new_MP1TFR87JHT039064 (เชิงเขา)		16.00	99.02 %	90	อู่ดี ไร่สด (ต.บ้านดง อ.บ้านดง จ.เชียงราย)
V31(น.8628 (เชิงเขา)	(เขต) เหน. (ผู้ช่วย) ดี	81.00	54.98 %	90	อู่ดี พงศ ไร่บุญเดิม (ต.แม่ไร่ อ.แม่ใจ จ.เชียงราย)
เพชรบุรี(น.8864 (เชิงเขา)	(เขต) ไร่ดี สามา (ผู้ช่วย) นม คงวีรัมย์	24.15	68.31 %	90	อู่ดี พงศ ไร่บุญเดิม (ต.แม่ไร่ อ.แม่ใจ จ.เชียงราย)
6/1 เพชรบุรี(81-2193 (เชิงเขา)	*พณินธ์พงษ์ ไร่ พรมพิชญ **ไผ่เด่นไร่	0.00	0 %	90	อู่ดี พงศ ไร่บุญเดิม (ต.แม่ไร่ อ.แม่ใจ จ.เชียงราย)
เพชรบุรี(น.8872 (เชิงเขา)	(เขต) ไร่ เหนิง (ผู้ช่วย) นม คงวีรัมย์	0.00	37.49 %	90	อู่ดี พงศ ไร่บุญเดิม (ต.แม่ไร่ อ.แม่ใจ จ.เชียงราย)
ไร่เด่นบุรี(น.8873 (เชิงเขา)	(เขต) นม เหนิง (ผู้ช่วย) ไร่ นม	0.00	35.91 %	90	อู่ดี พงศ ไร่บุญเดิม (ต.แม่ไร่ อ.แม่ใจ จ.เชียงราย)
ไร่เด่นบุรี(81-8614 (เชิงเขา)	สนน ของนาง	0.00	64.69 %	90	อู่ดี พงศ ไร่บุญเดิม (ต.แม่ไร่ อ.แม่ใจ จ.เชียงราย)
6/3 เพชรบุรี(81-8613 (เชิงเขา)	สนน ของนาง	0.00	38.56 %	95	อู่ดี พงศ ไร่บุญเดิม (ต.แม่ไร่ อ.แม่ใจ จ.เชียงราย)
เพชรบุรี(น.8870 (เชิงเขา)	(เขต) นม คงวีรัมย์ (ผู้ช่วย) เจ ชนกลด	0.00	27.91 %	90	อู่ดี พงศ ไร่บุญเดิม (ต.แม่ไร่ อ.แม่ใจ จ.เชียงราย)
ไร่เด่นบุรี(น.8871 (เชิงเขา)	(เขต) เสนอ เสนอ (ผู้ช่วย) กาน ไร่ใหม่	0.00	76.68 %	90	อู่ดี พงศ ไร่บุญเดิม (ต.แม่ไร่ อ.แม่ใจ จ.เชียงราย)
เพชรบุรี(น.8868 (เชิงเขา)	(เขต) ค่อม ไร่ใหม่ (ผู้ช่วย) ไร่ใหม่	0.00	55.24 %	90	อู่ดี พงศ ไร่บุญเดิม (ต.แม่ไร่ อ.แม่ใจ จ.เชียงราย)
อู่ดี(น.8897 (เชิงเขา)	(เขต) เสนอ ไร่ใหม่ (ผู้ช่วย) เสนอ	0.00	50.29 %	90	อู่ดี พงศ ไร่บุญเดิม (ต.แม่ไร่ อ.แม่ใจ จ.เชียงราย)
อู่ดี(น.8895 (เชิงเขา)	(เขต) เสนอ ไร่ใหม่ (ผู้ช่วย) เสนอ	0.00	22.26 %	90	อู่ดี พงศ ไร่บุญเดิม (ต.แม่ไร่ อ.แม่ใจ จ.เชียงราย)
อู่ดี(น.8899 (เชิงเขา)	(เขต) เสนอ ไร่ใหม่ (ผู้ช่วย) เสนอ	4.83	27.53 %	90	อู่ดี พงศ ไร่บุญเดิม (ต.แม่ไร่ อ.แม่ใจ จ.เชียงราย)
อู่ดี(น.1193 (เชิงเขา)	(เขต) เสนอ ไร่ใหม่ (ผู้ช่วย) เสนอ	28.10	0 %	110	อู่ดี พงศ ไร่บุญเดิม (ต.แม่ไร่ อ.แม่ใจ จ.เชียงราย)
บ้านดง-5792 (เชิงเขา)	(เขต) ไร่ใหม่ ไร่ใหม่ (ผู้ช่วย) เสนอ ไร่ใหม่	0.00	48.59 %	90	อู่ดี พงศ ไร่บุญเดิม (ต.แม่ไร่ อ.แม่ใจ จ.เชียงราย)
เพชรบุรี-1195 (เชิงเขา)	(เขต) เสนอ ไร่ใหม่ (ผู้ช่วย) เสนอ ไร่ใหม่	12.00	67.98 %	90	อู่ดี พงศ ไร่บุญเดิม (ต.แม่ไร่ อ.แม่ใจ จ.เชียงราย)

6.3.2 ความเร็วเกิน

Thai GPS Tracker - Report

หน้าหลัก | https://track2.thaigpsracker.co.th/report

รายงาน ประจําวัน - ประจําเดือน - ความเร็ว - เส้นเหลือง - ลานหนัก - การรบกวน - จุดจอด - ลื่นๆ

ความเร็วเกิน

ค้นหา

พิมพ์: [new_MP1TFR87JHT039064] (เชิงเขา) เวลาเริ่ม: 00:00 ถึง: 23:59 วันที่เริ่ม: 01/07/2017 ถึง: 20/07/2017

print Copy Excel CSV

ลำดับ	เวลาเริ่มเกิน	เวลาสิ้นสุด	รวมระยะเวลา	จำนวนความเร็ว (กม./ชม.)	ความเร็วสูงสุด (กม./ชม.)	สถานที่
1	2017-07-01 16:22:12	2017-07-01 16:22:52	40 วินาที	90	95	อู่ดี พงศ ไร่บุญเดิม (ต.บ้านดง อ.บ้านดง จ.เชียงราย)
2	2017-07-10 09:22:00	2017-07-10 09:22:31	31 วินาที	97	97	อู่ดี พงศ ไร่บุญเดิม (ต.แม่ไร่ อ.แม่ใจ จ.เชียงราย)
3	2017-07-10 09:46:11	2017-07-10 09:46:52	41 วินาที	91	91	อู่ดี พงศ ไร่บุญเดิม (ต.แม่ไร่ อ.แม่ใจ จ.เชียงราย)
4	2017-07-10 09:48:53	2017-07-10 09:49:07	14 วินาที	100	100	อู่ดี พงศ ไร่บุญเดิม (ต.แม่ไร่ อ.แม่ใจ จ.เชียงราย)
5	2017-07-10 09:50:13	2017-07-10 09:50:54	41 วินาที	97	97	อู่ดี พงศ ไร่บุญเดิม (ต.แม่ไร่ อ.แม่ใจ จ.เชียงราย)
6	2017-07-10 09:52:04	2017-07-10 09:52:55	51 วินาที	94	94	อู่ดี พงศ ไร่บุญเดิม (ต.แม่ไร่ อ.แม่ใจ จ.เชียงราย)
7	2017-07-10 09:52:14	2017-07-10 09:52:55	43 วินาที	93	93	อู่ดี พงศ ไร่บุญเดิม (ต.แม่ไร่ อ.แม่ใจ จ.เชียงราย)
8	2017-07-10 10:19:07	2017-07-10 10:19:48	41 วินาที	93	93	อู่ดี พงศ ไร่บุญเดิม (ต.แม่ไร่ อ.แม่ใจ จ.เชียงราย)
9	2017-07-10 15:02:05	2017-07-10 15:02:45	40 วินาที	95	95	อู่ดี พงศ ไร่บุญเดิม (ต.แม่ไร่ อ.แม่ใจ จ.เชียงราย)
10	2017-07-10 15:27:37	2017-07-10 15:27:44	7 วินาที	92	92	อู่ดี พงศ ไร่บุญเดิม (ต.แม่ไร่ อ.แม่ใจ จ.เชียงราย)
11	2017-07-10 15:44:25	2017-07-10 15:44:49	24 วินาที	97	97	อู่ดี พงศ ไร่บุญเดิม (ต.แม่ไร่ อ.แม่ใจ จ.เชียงราย)
12	2017-07-10 15:57:43	2017-07-10 15:58:32	49 วินาที	92	92	อู่ดี พงศ ไร่บุญเดิม (ต.แม่ไร่ อ.แม่ใจ จ.เชียงราย)
13	2017-07-10 15:57:52	2017-07-10 15:58:32	36 วินาที	96	96	อู่ดี พงศ ไร่บุญเดิม (ต.แม่ไร่ อ.แม่ใจ จ.เชียงราย)
14	2017-07-10 16:02:34	2017-07-10 16:03:14	40 วินาที	92	92	อู่ดี พงศ ไร่บุญเดิม (ต.แม่ไร่ อ.แม่ใจ จ.เชียงราย)
15	2017-07-11 08:51:19	2017-07-11 08:52:40	1 นาที 21 วินาที	100	100	อู่ดี พงศ ไร่บุญเดิม (ต.แม่ไร่ อ.แม่ใจ จ.เชียงราย)
16	2017-07-11 08:51:50	2017-07-11 08:52:40	49 วินาที	90	90	อู่ดี พงศ ไร่บุญเดิม (ต.แม่ไร่ อ.แม่ใจ จ.เชียงราย)

6.3.3 ความเร็วเกินโดยรวม

Thai GPS Tracker - Report

หน้าหลัก | <https://track2.thaigpstracker.co.th/report>

รายงาน | ประวัติ | ประวัติเดือน | ความเร็ว | เส้นเส้นทาง | ลากพิกัด | การตั้งค่า | จุดจอด | ลิงก์

ความเร็วจนโดยรวม

เวลาเริ่มต้น: 00:00 ถึง: 23:59 วันที่เริ่มต้น: 21/07/2017 ถึง: 21/07/2017 เวลาที่กิน: 5 นาที

ค้นหา

PDF Copy Excel CSV

ลำดับ	ป้ายทะเบียน	เวลาเริ่มต้น	เวลาสิ้นสุด	รวมระยะเวลา	จังหวัดความเร็ว (km/hm)	ความเร็วสูงสุด (km/hm)	สถานที่
1	ฉฉ-31	2017-07-21 07:38:48	2017-07-21 07:37:39	51 วินาที	80	82	จุดที่ 1: สถานีรถไฟกรุงเทพ (หัวลำโพง) จาก ศูนย์อำนวยการ (ม.เกษตรศาสตร์ อ.เมืองอ่างทอง จ.อ่างทอง)
2		2017-07-21 07:45:52	2017-07-21 07:46:53	1 นาที 1 วินาที		92	จุดที่ 2: สถานีรถไฟ (ม.เกษตรศาสตร์ อ.เมืองอ่างทอง จ.อ่างทอง)
3		2017-07-21 08:39:18	2017-07-21 08:40:04	46 วินาที		103	จุดที่ 3: สถานีรถไฟ (ม.เกษตรศาสตร์ อ.เมืองอ่างทอง จ.อ่างทอง)
4		2017-07-21 08:44:55	2017-07-21 08:45:21	26 วินาที		93	จุดที่ 4: สถานีรถไฟ (ม.เกษตรศาสตร์ อ.เมืองอ่างทอง จ.อ่างทอง)
5		2017-07-21 09:13:35	2017-07-21 09:14:35	1 นาที		82	จุดที่ 5: สถานีรถไฟ (ม.เกษตรศาสตร์ อ.เมืองอ่างทอง จ.อ่างทอง)
6		2017-07-21 10:01:04	2017-07-21 10:02:18	1 นาที 14 วินาที		99	จุดที่ 6: สถานีรถไฟ (ม.เกษตรศาสตร์ อ.เมืองอ่างทอง จ.อ่างทอง) ระยะทาง: 0.54km
10		2017-07-21 10:53:59	2017-07-21 10:54:59	1 นาที		97	จุดที่ 10: สถานีรถไฟ (ม.เกษตรศาสตร์ อ.เมืองอ่างทอง จ.อ่างทอง)
11		2017-07-21 10:55:04	2017-07-21 10:56:24	20 วินาที		81	จุดที่ 11: สถานีรถไฟ (ม.เกษตรศาสตร์ อ.เมืองอ่างทอง จ.อ่างทอง)
13		2017-07-21 10:55:42	2017-07-21 10:56:00	18 วินาที		81	จุดที่ 13: สถานีรถไฟ (ม.เกษตรศาสตร์ อ.เมืองอ่างทอง จ.อ่างทอง) ระยะทาง: 1.97 กม. 7
14		2017-07-21 10:12:53	2017-07-21 10:13:02	9 วินาที		96	จุดที่ 14: สถานีรถไฟ (ม.เกษตรศาสตร์ อ.เมืองอ่างทอง จ.อ่างทอง)
15		2017-07-21 10:14:03	2017-07-21 10:14:50	47 วินาที		82	จุดที่ 15: สถานีรถไฟ (ม.เกษตรศาสตร์ อ.เมืองอ่างทอง จ.อ่างทอง)
19		2017-07-21 10:19:04	2017-07-21 10:19:16	12 วินาที		91	จุดที่ 19: สถานีรถไฟ (ม.เกษตรศาสตร์ อ.เมืองอ่างทอง จ.อ่างทอง) ระยะทาง: 1.97 กม. 18
20		2017-07-21 10:17:03	2017-07-21 10:17:58	55 วินาที		83	จุดที่ 20: สถานีรถไฟ (ม.เกษตรศาสตร์ อ.เมืองอ่างทอง จ.อ่างทอง) ระยะทาง: 0.33km
24		2017-07-21 10:20:09	2017-07-21 10:20:29	20 วินาที		97	จุดที่ 24: สถานีรถไฟ (ม.เกษตรศาสตร์ อ.เมืองอ่างทอง จ.อ่างทอง) ระยะทาง: 1.97 กม. 22
25		2017-07-21 10:56:24	2017-07-21 10:57:09	45 วินาที		98	จุดที่ 25: สถานีรถไฟ (ม.เกษตรศาสตร์ อ.เมืองอ่างทอง จ.อ่างทอง) ระยะทาง: 0.90km
สรุป				รวมระยะเวลา: 10 นาที 39 วินาที	ความเร็วสูงสุด: 103		
26	ฉฉ-129	2017-07-21 08:10:07	2017-07-21 08:10:58	51 วินาที	80	90	จุดที่ 26: สถานีรถไฟ (ม.เกษตรศาสตร์ อ.เมืองอ่างทอง จ.อ่างทอง)
27		2017-07-21 08:18:02	2017-07-21 08:28:16	9 นาที 14 วินาที		85	จุดที่ 27: สถานีรถไฟ (ม.เกษตรศาสตร์ อ.เมืองอ่างทอง จ.อ่างทอง)
28		2017-07-21 08:18:10	2017-07-21 08:28:16			89	จุดที่ 28: สถานีรถไฟ (ม.เกษตรศาสตร์ อ.เมืองอ่างทอง จ.อ่างทอง)

6.3.4 กราฟความเร็ว (Area Chart)

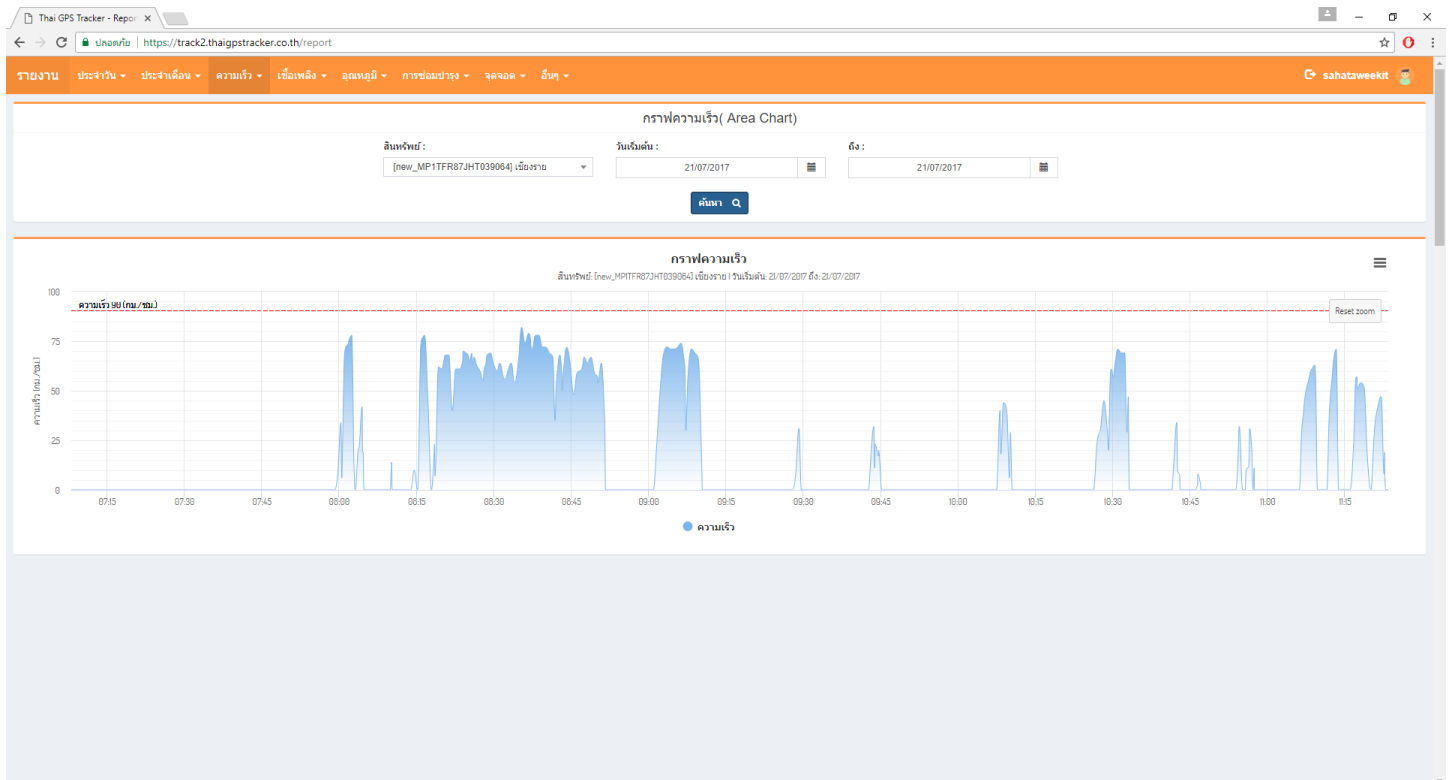

6.3.5 กราฟความเร็ว (Pie Chart)

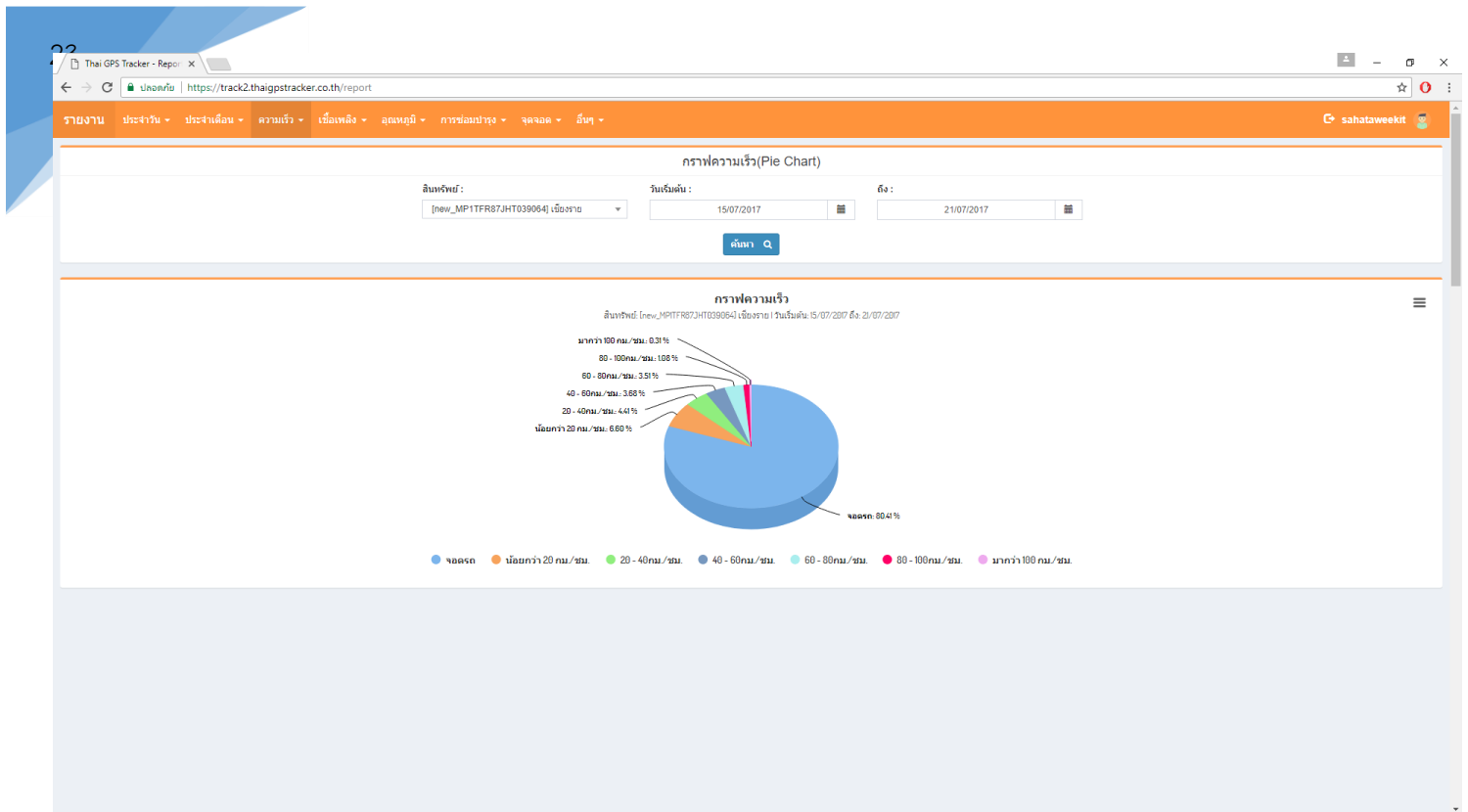

6.4 เชื้อเพลิง

6.4.1 กราฟการใช้น้ำมัน

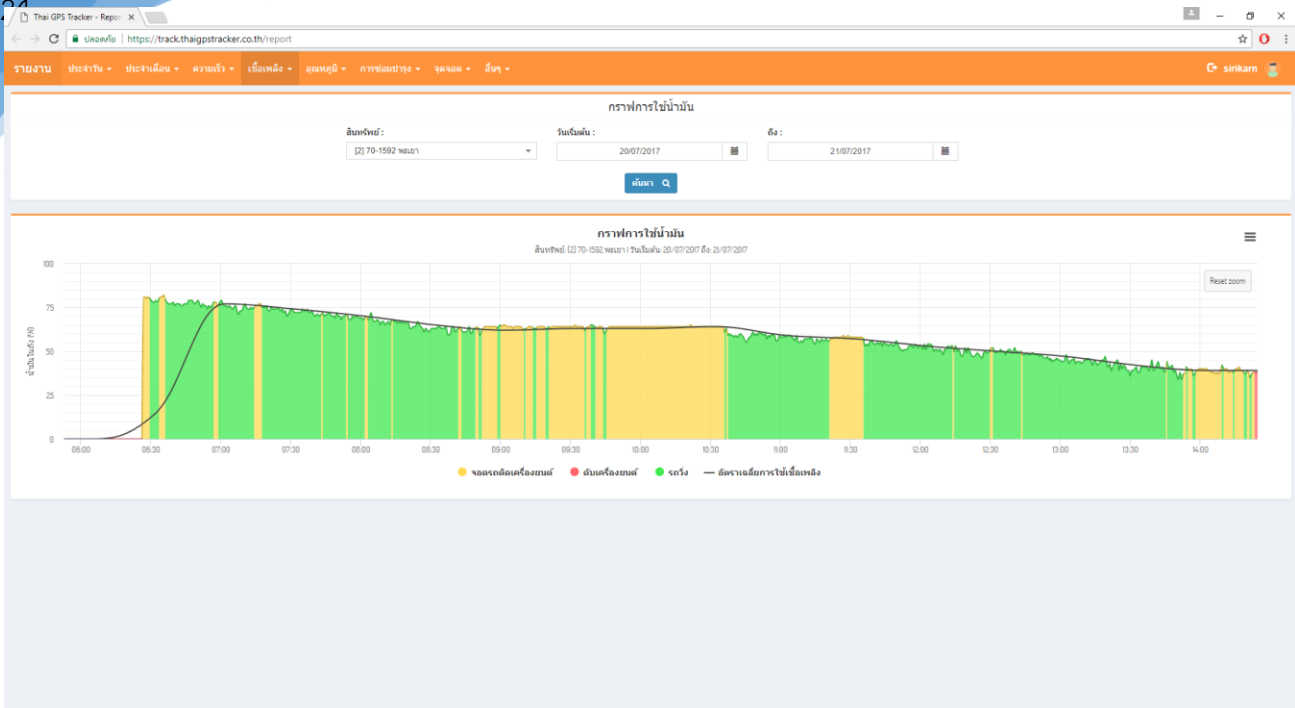

6.4.3 วิเคราะห์การใช้น้ำมัน

วิเคราะห์การใช้น้ำมัน

ลิ้นหีดยุ่: [4] 70-1652 หมายเลข

วันเริ่มต้น: 20/07/2017

ถึง: 21/07/2017

ค้นหา Q

print Copy Excel CSV

ค้นหา :

ลำดับ	เริ่ม	สิ้นสุด	ระยะทาง	ระยะเวลาขบวน	ระยะเวลาจอดรวม	ความเร็วเฉลี่ย (km/hour)	ใช้เชื้อเพลิง	อัตราการสิ้นเปลืองเชื้อเพลิง
1	20/07/2017 00:00:10	20/07/2017 00:11:41	1	3 นาที 13 วินาที	0 ชั่วโมง 0 นาที 18 วินาที	9	151.70	0.01
2	20/07/2017 08:12:22	20/07/2017 09:42:06	2	7 นาที 50 วินาที	1 ชั่วโมง 22 นาที 35 วินาที	10	159.10	0.01
3	20/07/2017 09:42:46	20/07/2017 22:24:15	326	5 ชั่วโมง 57 นาที 9 วินาที	6 ชั่วโมง 45 นาที	54	155.40	2.10
1	21/07/2017 00:00:01	21/07/2017 01:47:50	0	0	1 ชั่วโมง 47 นาที 49 วินาที	0	159.10	0.00
2	21/07/2017 01:48:30	21/07/2017 06:59:14	0	0	5 ชั่วโมง 11 นาที 24 วินาที	0	159.10	0.00

กำลังแสดง 1 ถึง 5 จาก 5 รายการ

6.5 อุณหภูมิ

6.5.1 อุณหภูมิเครื่องยนต์/ห้องเย็น ปัจจุบัน

Thai GPS Tracker - On: X Thai GPS Tracker - Report: X

หน้าหลัก | https://track.thaigpsracker.co.th/report

รายงาน | ประจำวัน | ประจำเดือน | ความเร็ว | เชื่อมเพลิง | **อุณหภูมิ** | การปล่อยไอ | จุดจอด | ระยะ | อื่นๆ

CMFM

อุณหภูมิเครื่องยนต์/ห้องเย็น ปัจจุบัน

ค้นหา

print Copy Excel CSV

หมายเลขรถ	สมาชิก	อุณหภูมิ	จำกัดอุณหภูมิ	สถานะ
06(82-9998 เชื้อรถใหม่)	MR.SOMPRASONG KABSEE	26.81 C°	4 C°	อุณหภูมิ 0000 (รถบรรทุก อ.สาทร อ.เชียงใหม่)
32(70-6582 เชื้อรถใหม่)	MR.MITEE SAKRAW	0.00 C°	4 C°	อุณหภูมิ (รถบรรทุก อ.สาทร อ.เชียงใหม่)
27(82-9511 เชื้อรถใหม่)		0.00 C°	4 C°	อุณหภูมิ ศูนย์บริการซ่อมเครื่องยนต์ (รถบรรทุก อ.สาทร อ.เชียงใหม่)
25(82-1598 เชื้อรถใหม่)		0.00 C°	4 C°	อุณหภูมิ เชื้อรถใหม่ (รถบรรทุก อ.สาทร อ.เชียงใหม่)
20(82-5565 เชื้อรถใหม่)		0.00 C°	4 C°	อุณหภูมิ จากที่ทำการใหญ่ (รถบรรทุก อ.สาทร อ.เชียงใหม่)
33(70-6583 เชื้อรถใหม่)		0.00 C°	4 C°	อุณหภูมิ บริษัท ฟอสฟอรัส (รถบรรทุก) ราชภัฏ (รถบรรทุก อ.สาทร อ.เชียงใหม่)
35(82-7011 เชื้อรถใหม่)		0.00 C°	4 C°	อุณหภูมิ 0000 (รถบรรทุก อ.สาทร อ.เชียงใหม่)
34(82-2363 เชื้อรถใหม่)		0.00 C°	4 C°	อุณหภูมิ โรงงานปูนซีเมนต์ (รถบรรทุก) ราชภัฏ (รถบรรทุก อ.สาทร อ.เชียงใหม่)
23(82-7984 เชื้อรถใหม่)		0.00 C°	4 C°	อุณหภูมิ เชื้อรถใหม่ (รถบรรทุก อ.สาทร อ.เชียงใหม่)
19(82-2241 เชื้อรถใหม่)		0.00 C°	4 C°	อุณหภูมิ บริษัท กานดั้ม ราชภัฏ (รถบรรทุก อ.สาทร อ.เชียงใหม่)
37(82-8695 เชื้อรถใหม่)	MR.SORAWIT SAMUW	0.00 C°	4 C°	อุณหภูมิ 0000 (รถบรรทุก อ.สาทร อ.เชียงใหม่)
29(82-7464 เชื้อรถใหม่)		0.00 C°	4 C°	อุณหภูมิ เชื้อรถใหม่ (รถบรรทุก อ.สาทร อ.เชียงใหม่)
28(82-9009 เชื้อรถใหม่)		0.00 C°	4 C°	อุณหภูมิ เชื้อรถใหม่ (รถบรรทุก อ.สาทร อ.เชียงใหม่)
26(82-5613 เชื้อรถใหม่)		0.00 C°	4 C°	อุณหภูมิ วัดคลองปลากั้ง (รถบรรทุก อ.สาทร อ.เชียงใหม่)
11(83-3871 เชื้อรถใหม่)	MR.BOONLAB KABSEI	9.37 C°	4 C°	อุณหภูมิ (รถบรรทุก อ.สาทร อ.เชียงใหม่)
30(70-6580 เชื้อรถใหม่)		0.00 C°	4 C°	อุณหภูมิ บริษัท วิโอเทค ราชภัฏ (รถบรรทุก อ.สาทร อ.เชียงใหม่)
21(82-2191 เชื้อรถใหม่)		0.00 C°	4 C°	อุณหภูมิ เชื้อรถใหม่ (รถบรรทุก อ.สาทร อ.เชียงใหม่)

6.5.2 กราฟอุณหภูมิเครื่องยนต์/ห้องเย็น

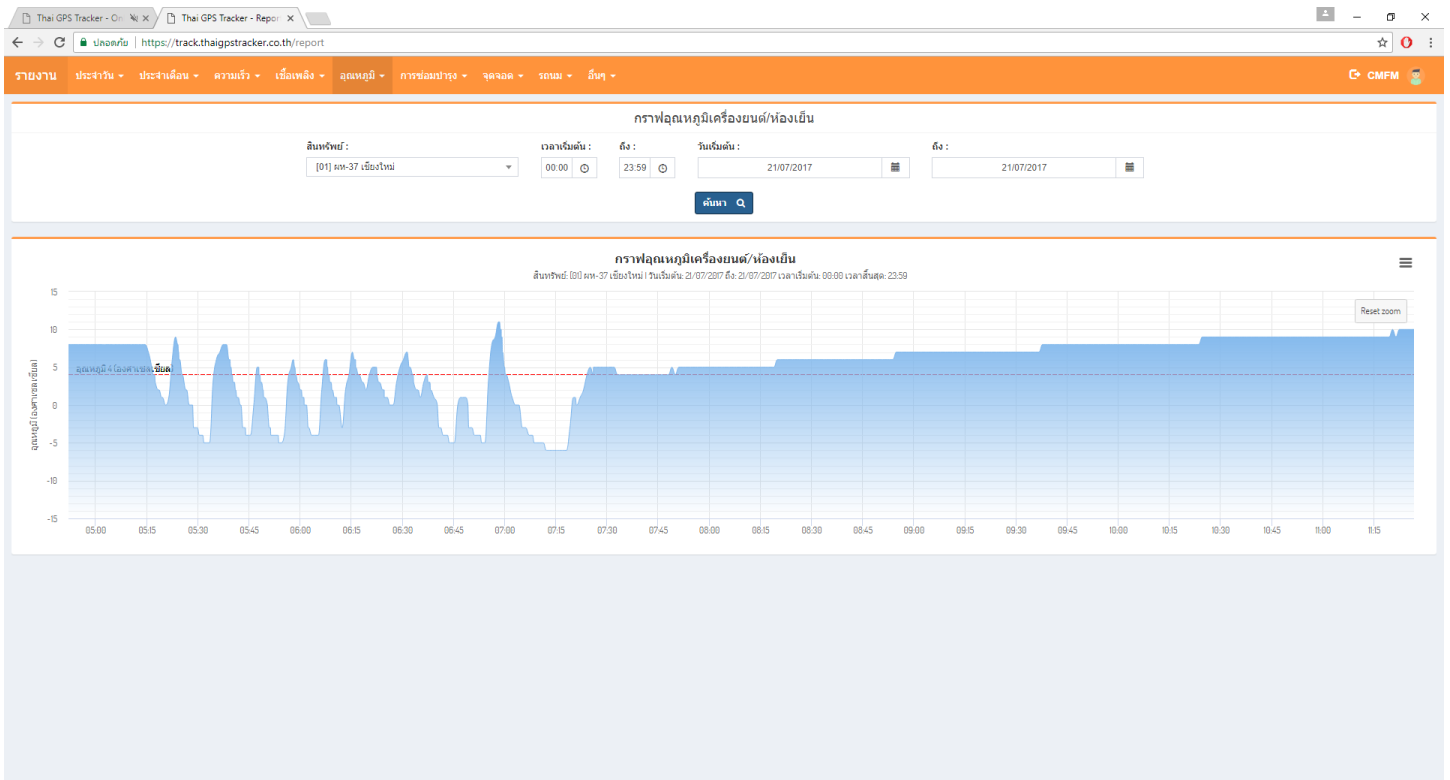

6.5.3 รายงานอุณหภูมิเกิน

Thai GPS Tracker - On: X Thai GPS Tracker - Report: X

หน้าหลัก | https://track.thaipgstracker.co.th/report

รายงาน ประຈำรับ - ประຈำเตือน - ความเร็ว - เช็ลเพลิง - **ลดหลุมปี** - การซ่อมบำรุง - จุดจอด - รอแหม - อื่นๆ CMFM

รายงานลดหลุมปีเกิน

ลิแหมหัดหัด: [09] 83-3862 เชียงใหม่ วันเริ่มหัด: 20/07/2017 ถึง: 21/07/2017 ค้นหา

print Copy Excel CSV ค้นหา:

เวลา	ลดหลุมปีสูงสุด	สถานี	คุณภาพ
2017-07-20 00:00:28	19.00	สถานี 0000 (สถานีกลาง อ.สาหัส จ.เชียงใหม่)	A
2017-07-20 00:01:28	19.00	สถานี 0000 (สถานีกลาง อ.สาหัส จ.เชียงใหม่)	A
2017-07-20 00:03:28	19.00	สถานี 0000 (สถานีกลาง อ.สาหัส จ.เชียงใหม่)	A
2017-07-20 00:04:28	19.00	สถานี 0000 (สถานีกลาง อ.สาหัส จ.เชียงใหม่)	A
2017-07-20 00:05:28	19.60	สถานี 0000 (สถานีกลาง อ.สาหัส จ.เชียงใหม่)	A
2017-07-20 00:06:27	19.00	สถานี 0000 (สถานีกลาง อ.สาหัส จ.เชียงใหม่)	A
2017-07-20 00:07:27	19.60	สถานี 0000 (สถานีกลาง อ.สาหัส จ.เชียงใหม่)	A
2017-07-20 00:08:27	19.60	สถานี 0000 (สถานีกลาง อ.สาหัส จ.เชียงใหม่)	A
2017-07-20 00:09:27	19.60	สถานี 0000 (สถานีกลาง อ.สาหัส จ.เชียงใหม่)	A
2017-07-20 00:10:27	19.60	สถานี 0000 (สถานีกลาง อ.สาหัส จ.เชียงใหม่)	A
2017-07-20 00:11:26	19.60	สถานี 0000 (สถานีกลาง อ.สาหัส จ.เชียงใหม่)	A
2017-07-20 00:12:26	19.60	สถานี 0000 (สถานีกลาง อ.สาหัส จ.เชียงใหม่)	A
2017-07-20 00:13:26	19.60	สถานี 0000 (สถานีกลาง อ.สาหัส จ.เชียงใหม่)	A
2017-07-20 00:14:26	19.60	สถานี 0000 (สถานีกลาง อ.สาหัส จ.เชียงใหม่)	A
2017-07-20 00:15:26	19.60	สถานี 0000 (สถานีกลาง อ.สาหัส จ.เชียงใหม่)	A
2017-07-20 00:16:25	19.12	สถานี 0000 (สถานีกลาง อ.สาหัส จ.เชียงใหม่)	A

6.6 การซ่อมบำรุง

6.6.1 รายงานการตรวจเช็ค/เปลี่ยนถ่าย น้ำมันเครื่อง

Thai GPS Tracker - Report

รายงานการตรวจเช็ค/เปลี่ยนถ่าย น้ำมันเครื่อง

ค้นหา

หมายเลขรถ	เลขไมล์ปัจจุบัน	เลขไมล์ครั้งวิ่งล่าสุด	เลขไมล์ที่ครบกำหนดตรวจเช็ค	ระยะเวลาของเมื่อถึงก่อนครบกำหนด	กำหนดตรวจเช็คระยะ
20(82-5565) เครื่องใหม่	767,845.58 กม.	670,081.00 กม.	690,081.00 กม.	เก็บกำหนดแล้ว 87,764.58 กม.	0.00 กม.
23(82-7984) เครื่องใหม่	867,100.24 กม.	777,161.00 กม.	787,161.00 กม.	เก็บกำหนดแล้ว 79,939.24 กม.	0.00 กม.
35(82-7011) เครื่องใหม่	1,077,168.93 กม.	987,802.00 กม.	997,802.00 กม.	เก็บกำหนดแล้ว 79,366.93 กม.	0.00 กม.
27(82-9511) เครื่องใหม่	771,525.83 กม.	682,321.00 กม.	692,321.00 กม.	เก็บกำหนดแล้ว 79,204.83 กม.	0.00 กม.
26(82-5613) เครื่องใหม่	366,665.19 กม.	286,457.00 กม.	296,457.00 กม.	เก็บกำหนดแล้ว 70,208.19 กม.	0.00 กม.
13(83-4333) เครื่องใหม่	119,180.96 กม.	44,311.00 กม.	54,311.00 กม.	เก็บกำหนดแล้ว 64,869.96 กม.	0.00 กม.
36(82-6961) เครื่องใหม่	1,042,264.91 กม.	968,006.00 กม.	978,006.00 กม.	เก็บกำหนดแล้ว 63,458.91 กม.	0.00 กม.
34(82-2363) เครื่องใหม่	578,754.30 กม.	506,474.00 กม.	516,474.00 กม.	เก็บกำหนดแล้ว 62,280.30 กม.	0.00 กม.
33(70-6583) เครื่องใหม่	607,090.01 กม.	539,731.00 กม.	549,731.00 กม.	เก็บกำหนดแล้ว 57,359.01 กม.	0.00 กม.
16(82-3151) เครื่องใหม่	166,323.78 กม.	125,876.00 กม.	135,876.00 กม.	เก็บกำหนดแล้ว 30,447.78 กม.	0.00 กม.
15(82-4224) เครื่องเก่า	127,481.56 กม.	89,822.00 กม.	99,822.00 กม.	เก็บกำหนดแล้ว 27,659.56 กม.	0.00 กม.
02(8-6974) เครื่องใหม่	219,369.04 กม.	199,830.00 กม.	209,830.00 กม.	เก็บกำหนดแล้ว 9,539.04 กม.	0.00 กม.
29(82-7464) เครื่องใหม่	488,226.36 กม.	470,356.00 กม.	480,356.00 กม.	เก็บกำหนดแล้ว 7,870.36 กม.	0.00 กม.
19(82-2241) เครื่องใหม่	122,876.72 กม.	105,585.00 กม.	115,585.00 กม.	เก็บกำหนดแล้ว 7,291.72 กม.	0.00 กม.
25(82-1598) เครื่องใหม่	15,807.32 กม.	0.00 กม.	10,000.00 กม.	เก็บกำหนดแล้ว 5,807.32 กม.	0.00 กม.
01(แท-37) เครื่องใหม่	384,984.98 กม.	369,619.00 กม.	379,619.00 กม.	เก็บกำหนดแล้ว 5,365.98 กม.	0.00 กม.
03(แท-3110) เครื่องใหม่	21,709.00 กม.	6,500.00 กม.	16,500.00 กม.	เก็บกำหนดแล้ว 5,209.00 กม.	0.00 กม.
16(82-2228) เครื่องใหม่	440,748.00 กม.	427,050.00 กม.	437,050.00 กม.	เก็บกำหนดแล้ว 3,698.00 กม.	0.00 กม.
21(82-2191) เครื่องใหม่	446,213.52 กม.	433,216.00 กม.	443,216.00 กม.	เก็บกำหนดแล้ว 2,997.52 กม.	0.00 กม.
32(70-6582) เครื่องใหม่	6,661.82 กม.	0.00 กม.	10,000.00 กม.	เหลืออีก 1,338.18 กม.	0.00 กม.
17(82-2336) เครื่องใหม่	783,835.00 กม.	783,094.00 กม.	793,094.00 กม.	เหลืออีก 9,259.00 กม.	0.00 กม.
14(83-4512) เครื่องใหม่	18,466.71 กม.	24,938.00 กม.	34,938.00 กม.	เหลืออีก 16,471.29 กม.	0.00 กม.
12(83-4257) เครื่องใหม่	19,354.32 กม.	46,137.00 กม.	56,137.00 กม.	เหลืออีก 36,782.68 กม.	0.00 กม.
10(83-3865) เครื่องใหม่	10,505.23 กม.	85,079.00 กม.	95,079.00 กม.	เหลืออีก 84,573.77 กม.	0.00 กม.
11(83-3871) เครื่องใหม่	11,940.16 กม.	87,910.00 กม.	97,910.00 กม.	เหลืออีก 85,969.84 กม.	0.00 กม.
09(83-3862) เครื่องใหม่	8,208.05 กม.	101,683.00 กม.	111,683.00 กม.	เหลืออีก 103,474.95 กม.	0.00 กม.
08(83-2861) เครื่องใหม่	9,290.45 กม.	215,269.00 กม.	225,269.00 กม.	เหลืออีก 215,978.55 กม.	0.00 กม.

6.6.2 รายงานการตรวจเช็คระยะของยางรถยนต์

Thai GPS Tracker - Report

รายงานการตรวจเช็คระยะของยางรถยนต์

ค้นหา

หมายเลขรถ	เลขไมล์ปัจจุบัน	เลขไมล์ครั้งวิ่งล่าสุด	เลขไมล์ที่ครบกำหนดตรวจเช็ค	ระยะเวลาของเมื่อถึงก่อนครบกำหนด	กำหนดตรวจเช็คระยะ
17(82-2336) เครื่องใหม่	783,835 กม.	783,094 กม.	793,094 กม.	เหลืออีก 741 กม.	0 กม.
14(83-4512) เครื่องใหม่	18,467 กม.	24,938 กม.	24,938 กม.	เหลืออีก 6,471 กม.	0 กม.
32(70-6582) เครื่องใหม่	6,662 กม.	0 กม.	0 กม.	เหลืออีก 6,662 กม.	0 กม.
21(82-2191) เครื่องใหม่	446,214 กม.	433,216 กม.	433,216 กม.	เหลืออีก 12,998 กม.	0 กม.
16(82-2228) เครื่องใหม่	440,748 กม.	427,050 กม.	427,050 กม.	เหลืออีก 13,698 กม.	0 กม.
03(แท-3110) เครื่องใหม่	21,709 กม.	6,500 กม.	6,500 กม.	เหลืออีก 15,209 กม.	0 กม.
01(แท-37) เครื่องใหม่	384,985 กม.	369,619 กม.	369,619 กม.	เหลืออีก 15,366 กม.	0 กม.
25(82-1598) เครื่องใหม่	15,807 กม.	0 กม.	0 กม.	เหลืออีก 15,807 กม.	0 กม.
19(82-2241) เครื่องใหม่	122,877 กม.	105,585 กม.	105,585 กม.	เหลืออีก 17,292 กม.	0 กม.
29(82-7464) เครื่องใหม่	488,227 กม.	470,356 กม.	470,356 กม.	เหลืออีก 17,871 กม.	0 กม.
02(8-6974) เครื่องใหม่	219,369 กม.	199,830 กม.	199,830 กม.	เหลืออีก 19,539 กม.	0 กม.
12(83-4257) เครื่องใหม่	19,354 กม.	46,137 กม.	46,137 กม.	เหลืออีก 26,783 กม.	0 กม.
15(82-4224) เครื่องเก่า	127,482 กม.	89,822 กม.	89,822 กม.	เหลืออีก 37,660 กม.	0 กม.
16(82-3151) เครื่องใหม่	166,324 กม.	125,876 กม.	125,876 กม.	เหลืออีก 40,448 กม.	0 กม.
33(70-6583) เครื่องใหม่	607,090 กม.	539,731 กม.	539,731 กม.	เหลืออีก 67,359 กม.	0 กม.
34(82-2363) เครื่องใหม่	578,754 กม.	506,474 กม.	506,474 กม.	เหลืออีก 72,280 กม.	0 กม.
36(82-6961) เครื่องใหม่	1,042,265 กม.	968,006 กม.	968,006 กม.	เหลืออีก 73,459 กม.	0 กม.
10(83-3865) เครื่องใหม่	10,505 กม.	85,079 กม.	85,079 กม.	เหลืออีก 74,574 กม.	0 กม.
13(83-4333) เครื่องใหม่	119,181 กม.	44,311 กม.	44,311 กม.	เหลืออีก 74,870 กม.	0 กม.
11(83-3871) เครื่องใหม่	11,940 กม.	87,910 กม.	87,910 กม.	เหลืออีก 75,970 กม.	0 กม.
26(82-5613) เครื่องใหม่	366,666 กม.	286,457 กม.	286,457 กม.	เหลืออีก 80,209 กม.	0 กม.
27(82-9511) เครื่องใหม่	771,526 กม.	682,321 กม.	682,321 กม.	เหลืออีก 89,205 กม.	0 กม.
35(82-7011) เครื่องใหม่	1,077,169 กม.	987,802 กม.	987,802 กม.	เหลืออีก 89,367 กม.	0 กม.
23(82-7984) เครื่องใหม่	867,100 กม.	777,161 กม.	777,161 กม.	เหลืออีก 89,939 กม.	0 กม.
09(83-3862) เครื่องใหม่	8,208 กม.	101,683 กม.	101,683 กม.	เหลืออีก 93,475 กม.	0 กม.
20(82-5565) เครื่องใหม่	767,847 กม.	670,081 กม.	670,081 กม.	เหลืออีก 97,766 กม.	0 กม.
08(83-2861) เครื่องใหม่	9,290 กม.	215,269 กม.	215,269 กม.	เหลืออีก 205,979 กม.	0 กม.

6.6.3 รายงานเช็ควันหมดอายุ ประกัน พรบ ภาษี

6.7 จุดจอด

6.7.1 จุดจอดตาม POI

Thai GPS Tracker - Report X Thai GPS Tracker - O... Thai GPS Tracker - Repoi X

← → C ปลอดภัย | https://track2.thaigpstracker.co.th/report

รายงาน ประจำวัน - ประจำเดือน - ความเร็ว - เชื่อมเพลิง - ลมเหนือ - การซ่อมบำรุง - จุดจอด - ลีนๆ - sahataweekt

รายงานเช็ควันหมดอายุ ประกัน พรหม ภาณี

ลิ้นหทัย: [new_MP1TFR87JHT039064] เมืองราช -> ประจำวันที่: 20/07/2017

ค้นหา

print Copy Excel CSV

หมายเลขรถ	วันที่ประกันสิ้นสุด	จำนวนวันที่เหลือประกัน	วันที่พรหมดอายุ	จำนวนวันที่เหลือ พรหม	วันที่กำหนดอายุ	จำนวนวันที่เหลือ ภาณี
เชียงใหม่	26/07/2017	5 วัน	26/07/2017	5 วัน	26/07/2017	5 วัน

กำลังแสดง 1 ถึง 1 จาก 1 รายการ

6.7.2 การจอด/หยุดรถ

Thai GPS Tracker - Report X Thai GPS Tracker - O... Thai GPS Tracker - Repoi X

← → C ปลอดภัย | https://track2.thaigpstracker.co.th/report

รายงาน ประจำวัน - ประจำเดือน - ความเร็ว - เชื่อมเพลิง - ลมเหนือ - การซ่อมบำรุง - จุดจอด - ลีนๆ - sahataweekt

การจอด/หยุดรถ

ลิ้นหทัย: [new_MP1TFR87JHT039064] เมืองราช -> สถานะ: เครื่องยนต์ทำงาน -> วันเริ่มต้น: 01/07/2017 -> ถึง: 21/07/2017 -> ระยะเวลา: 5 นาที

ค้นหา

print Copy Excel CSV

วันและเวลา	รวมระยะเวลา	รายละเอียดกิจกรรม	สถานที่	อุณหภูมิ
2017-07-01 11:31-11:37 น.	6 นาที 3 วินาที	จุดจอด เครื่องยนต์ทำงาน	อู่ที่ 1 บ้านกุด (ต.ไม้ขาว อ.พญาเมธียร จ.เชียงใหม่)	A
2017-07-01 11:46-11:54 น.	7 นาที 23 วินาที	จุดจอด เครื่องยนต์ทำงาน	อู่ที่ 1 บ้านกุด (ต.ไม้ขาว อ.พญาเมธียร จ.เชียงใหม่)	A
2017-07-01 11:58-12:11 น.	12 นาที 47 วินาที	จุดจอด เครื่องยนต์ทำงาน	อู่ที่ 1 บ้านกุด (ต.ไม้ขาว อ.พญาเมธียร จ.เชียงใหม่)	A
2017-07-01 12:22-12:36 น.	13 นาที 27 วินาที	จุดจอด เครื่องยนต์ทำงาน	อู่ที่ 1 บ้านกุด (ต.ไม้ขาว อ.พญาเมธียร จ.เชียงใหม่)	A
2017-07-01 12:45-12:51 น.	5 นาที 15 วินาที	จุดจอด เครื่องยนต์ทำงาน	อู่ที่ 1 บ้านกุด (ต.ไม้ขาว อ.พญาเมธียร จ.เชียงใหม่)	A
2017-07-01 12:59-13:09 น.	10 นาที 5 วินาที	จุดจอด เครื่องยนต์ทำงาน	อู่ที่ 1 บ้านกุด (ต.ไม้ขาว อ.พญาเมธียร จ.เชียงใหม่)	A
2017-07-01 13:34-13:39 น.	5 นาที 23 วินาที	จุดจอด เครื่องยนต์ทำงาน	อู่ที่ 1 บ้านกุด (ต.ไม้ขาว อ.พญาเมธียร จ.เชียงใหม่)	A
2017-07-01 13:42-13:50 น.	8 นาที 4 วินาที	จุดจอด เครื่องยนต์ทำงาน	อู่ที่ 1 บ้านกุด (ต.ไม้ขาว อ.พญาเมธียร จ.เชียงใหม่)	A
2017-07-01 13:55-14:01 น.	6 นาที 3 วินาที	จุดจอด เครื่องยนต์ทำงาน	อู่ที่ 1 บ้านกุด (ต.ไม้ขาว อ.พญาเมธียร จ.เชียงใหม่)	A
2017-07-01 14:21-14:27 น.	5 นาที 22 วินาที	จุดจอด เครื่องยนต์ทำงาน	อู่ที่ 1 บ้านกุด (ต.ไม้ขาว อ.พญาเมธียร จ.เชียงใหม่)	A
2017-07-01 15:02-15:09 น.	6 นาที 44 วินาที	จุดจอด เครื่องยนต์ทำงาน	อู่ที่ 1 บ้านกุด (ต.ไม้ขาว อ.พญาเมธียร จ.เชียงใหม่)	A
2017-07-04 11:50-11:56 น.	5 นาที 41 วินาที	จุดจอด เครื่องยนต์ทำงาน	อู่ที่ 1 บ้านกุด (ต.ไม้ขาว อ.พญาเมธียร จ.เชียงใหม่)	A
2017-07-04 12:15-12:22 น.	6 นาที 3 วินาที	จุดจอด เครื่องยนต์ทำงาน	อู่ที่ 1 บ้านกุด (ต.ไม้ขาว อ.พญาเมธียร จ.เชียงใหม่)	A
2017-07-04 12:51-12:59 น.	7 นาที 45 วินาที	จุดจอด เครื่องยนต์ทำงาน	อู่ที่ 1 บ้านกุด (ต.ไม้ขาว อ.พญาเมธียร จ.เชียงใหม่)	A
2017-07-04 13:47-13:53 น.	6 นาที 30 วินาที	จุดจอด เครื่องยนต์ทำงาน	อู่ที่ 1 บ้านกุด (ต.ไม้ขาว อ.พญาเมธียร จ.เชียงใหม่)	A
2017-07-04 14:44-14:52 น.	8 นาที 3 วินาที	จุดจอด เครื่องยนต์ทำงาน	อู่ที่ 1 บ้านกุด (ต.ไม้ขาว อ.พญาเมธียร จ.เชียงใหม่)	A

6.7.3 การจุดจอด/หยุดรถโดยรวม

Thai GPS Tracker - Report X Thai GPS Tracker - On - % X Thai GPS Tracker - Report X Thai GPS Tracker - Report X

หน้าหลัก | https://track2.thaigpstracker.co.th/report

รายงาน ประจำวัน - ประจำเดือน - ความเร็ว - เชื่อมเพลิง - สถานะ - การเชื่อมต่อ - จุดจอด - อื่นๆ - sahataweekit

การจุดจอด/หยุดรถโดยรวม

สถานะ : เครื่องยนต์ทำงาน | วันเริ่มต้น : 21/07/2017 | ถึง : 21/07/2017 | เวลาทั้งหมด : 5 นาที

ค้นหา

Print Copy Excel CSV ค้นหา :

ป้ายทะเบียน	วันและเวลา	รวมระยะเวลา	รายละเอียดรถที่หยุดสถานะ	สถานที่	จุดจอด
ฒบ-8628	2017-07-21 09:21-10:11 น.	50 นาที 29 วินาที	จุดจอด เครื่องยนต์ทำงาน	อยู่ที่ บ้านครู (ต.บ้านคู อ.เมืองชัยราช จ.ชัยราช)	A
ฒบ-8628	2017-07-21 10:54-10:59 น.	5 นาที 3 วินาที	จุดจอด เครื่องยนต์ทำงาน	อยู่ที่ มอ.ค. วิทยาลัย ชัยราช (ต.บ้านคู อ.เมืองชัยราช จ.ชัยราช)	A
ฒบ-8628	2017-07-21 11:06-11:13 น.	7 นาที 4 วินาที	จุดจอด เครื่องยนต์ทำงาน	อยู่ที่ โรงเรียน (ต.บ้านคู อ.เมืองชัยราช จ.ชัยราช)	A
ฒบ-8872	2017-07-21 08:17-08:26 น.	9 นาที 6 วินาที	จุดจอด เครื่องยนต์ทำงาน LowPower	อยู่ที่ สถานีบ้านหนองมะเกลือ (ต.บ้านคู อ.เมืองชัยราช จ.ชัยราช)	A
ฒบ-8872	2017-07-21 08:31-08:37 น.	5 นาที 23 วินาที	จุดจอด เครื่องยนต์ทำงาน LowPower	อยู่ห่างจาก โรงเรียนบ้านเมืองเพชร ประมาณ 0.41 กม. (ต.บ้านคู อ.เมืองชัยราช จ.ชัยราช)	A
ฒบ-8873	2017-07-21 08:41-08:46 น.	5 นาที 4 วินาที	จุดจอด เครื่องยนต์ทำงาน LowPower	อยู่ห่างจาก โรงเรียนเทศบาล 28 ประมาณ 4.93 กม. (ต.บ้านคู อ.เมืองชัยราช จ.ชัยราช)	A
ฒบ-8873	2017-07-21 08:51-08:59 น.	7 นาที 14 วินาที	จุดจอด เครื่องยนต์ทำงาน LowPower	อยู่ห่างจาก โรงเรียนเทศบาล 28 ประมาณ 5.30 กม. (ต.บ้านคู อ.เมืองชัยราช จ.ชัยราช)	A
ฒบ-8873	2017-07-21 09:05-09:12 น.	6 นาที 5 วินาที	จุดจอด เครื่องยนต์ทำงาน LowPower	อยู่ห่างจาก โรงเรียนเทศบาล 28 ประมาณ 5.80 กม. (ต.บ้านคู อ.เมืองชัยราช จ.ชัยราช)	A
ฒบ-8873	2017-07-21 09:41-09:46 น.	5 นาที 3 วินาที	จุดจอด เครื่องยนต์ทำงาน LowPower	อยู่ห่างจาก โรงเรียนเทศบาล 28 ประมาณ 9.83 กม. (ต.บ้านคู อ.เมืองชัยราช จ.ชัยราช)	A
ฒบ-8873	2017-07-21 11:14-11:20 น.	6 นาที 5 วินาที	จุดจอด เครื่องยนต์ทำงาน LowPower	อยู่ห่างจาก บ้านจาก สหกรณ์การเกษตรชัยราช (สาขาการโจ) ประมาณ 11.62 กม. (ต.บ้านคู อ.เมืองชัยราช จ.ชัยราช)	A
ฒบ-8871	2017-07-21 08:27-08:34 น.	6 นาที 54 วินาที	จุดจอด เครื่องยนต์ทำงาน LowPower	อยู่ห่างจาก รพ. ชัยราช ประมาณ 0.38 กม. (ต.บ้านคู อ.เมืองชัยราช จ.ชัยราช)	A
ฒบ-5796	2017-07-21 08:58-09:08 น.	10 นาที 1 วินาที	จุดจอด เครื่องยนต์ทำงาน	อยู่ที่ สถานีบ้านคูเมืองชัยราช (ต.บ้านคู อ.เมืองชัยราช จ.ชัยราช)	A
ฒบ-9778	2017-07-21 10:59-11:07 น.	7 นาที 41 วินาที	จุดจอด เครื่องยนต์ทำงาน	อยู่ที่ บ้านคูเมืองชัยราช (ต.บ้านคู อ.เมืองชัยราช จ.ชัยราช)	A
ฒบ-9778	2017-07-21 11:30-11:35 น.	5 นาที	จุดจอด เครื่องยนต์ทำงาน	อยู่ที่ บ้านคูเมืองชัยราช (ต.บ้านคู อ.เมืองชัยราช จ.ชัยราช)	A
ฒบ-5793	2017-07-21 09:56-10:04 น.	5 นาที 58 วินาที	จุดจอด เครื่องยนต์ทำงาน	อยู่ที่ สถานีบ้านคูเมืองชัยราช (ต.บ้านคู อ.เมืองชัยราช จ.ชัยราช)	A
ฒบ-5793	2017-07-21 10:12-10:18 น.	5 นาที 46 วินาที	จุดจอด เครื่องยนต์ทำงาน	อยู่ที่ บ้านคูเมืองชัยราช (ต.บ้านคู อ.เมืองชัยราช จ.ชัยราช)	A

6.8 อื่นๆ

6.8.1 รายงานสถานะ

รายงาน สถานะ

ค้นหา

วันที่	เวลา	ระยะเวลา	รายละเอียด	สถานะ	คุณภาพ
2017-07-21	08:00-07:22 น.	7 ชั่วโมง 21 นาที 52 วินาที	จุดต่อสัญญาณ	จุดดี (0.100) 0.100	A
2017-07-21	07:22-07:23 น.	1 นาที 14 วินาที	จุดต่อสัญญาณ	จุดดี (0.100) 0.100	A
2017-07-21	07:23-07:58 น.	34 นาที 51 วินาที	จุดต่อสัญญาณ	จุดดี (0.100) 0.100	A
2017-07-21	07:58-07:59 น.	1 นาที 13 วินาที	จุดต่อสัญญาณ	จุดดี (0.100) 0.100	A
2017-07-21	07:59-08:03 น.	3 นาที 21 วินาที	จุดต่อสัญญาณ	จุดดี (0.100) 0.100	A
2017-07-21	08:03-08:03 น.	40 วินาที	จุดต่อสัญญาณ	จุดดี (0.100) 0.100	A
2017-07-21	08:03-08:04 น.	1 นาที 7 วินาที	จุดต่อสัญญาณ	จุดดี (0.100) 0.100	A
2017-07-21	08:04-08:09 น.	5 นาที	จุดต่อสัญญาณ	จุดดี (0.100) 0.100	A
2017-07-21	08:09-08:10 น.	13 วินาที	จุดต่อสัญญาณ	จุดดี (0.100) 0.100	A
2017-07-21	08:10-08:10 น.	8 วินาที	จุดต่อสัญญาณ	จุดดี (0.100) 0.100	A
2017-07-21	08:10-08:13 น.	3 นาที 20 วินาที	จุดต่อสัญญาณ	จุดดี (0.100) 0.100	A
2017-07-21	08:13-08:14 น.	57 วินาที	จุดต่อสัญญาณ	จุดดี (0.100) 0.100	A
2017-07-21	08:14-08:15 น.	40 วินาที	จุดต่อสัญญาณ	จุดดี (0.100) 0.100	A
2017-07-21	08:15-08:15 น.	40 วินาที	จุดต่อสัญญาณ	จุดดี (0.100) 0.100	A
2017-07-21	08:15-08:17 น.	2 นาที 1 วินาที	จุดต่อสัญญาณ	จุดดี (0.100) 0.100	A
2017-07-21	08:17-08:18 น.	32 วินาที	จุดต่อสัญญาณ	จุดดี (0.100) 0.100	A

6.8.3 ขั้บรถต่อเนื่องนานเกิน

ขั้บรถต่อเนื่องนานเกิน

ค้นหา

ลำดับ	ชื่อรถ	เวลาเริ่ม	เวลาสิ้นสุด	ระยะเวลา	สถานะ	สถานที่	ความเร็วสูงสุด (km/h)	คุณภาพ
1		21/07/2017 02:52:10	21/07/2017 07:41:43	4 ชั่วโมง 49 นาที 33 วินาที	จุดดี (0.100) 0.100	จุดดี (0.100) 0.100	100	A
2		21/07/2017 09:38:34	21/07/2017 13:09:25	3 ชั่วโมง 30 นาที 51 วินาที	จุดดี (0.100) 0.100	จุดดี (0.100) 0.100	92	A

กำลังแสดง 1 ถึง 2 จาก 2 รายการ